ACISA
ASSOCIAÇÃO COMERCIAL E INDUSTRIAL DE SANTO ANDRÉ

INFORMA

Ano 11
Nº 63
Dez/Jan 2025

Fechamento autorizado.
Pode ser aberto pela ECT.

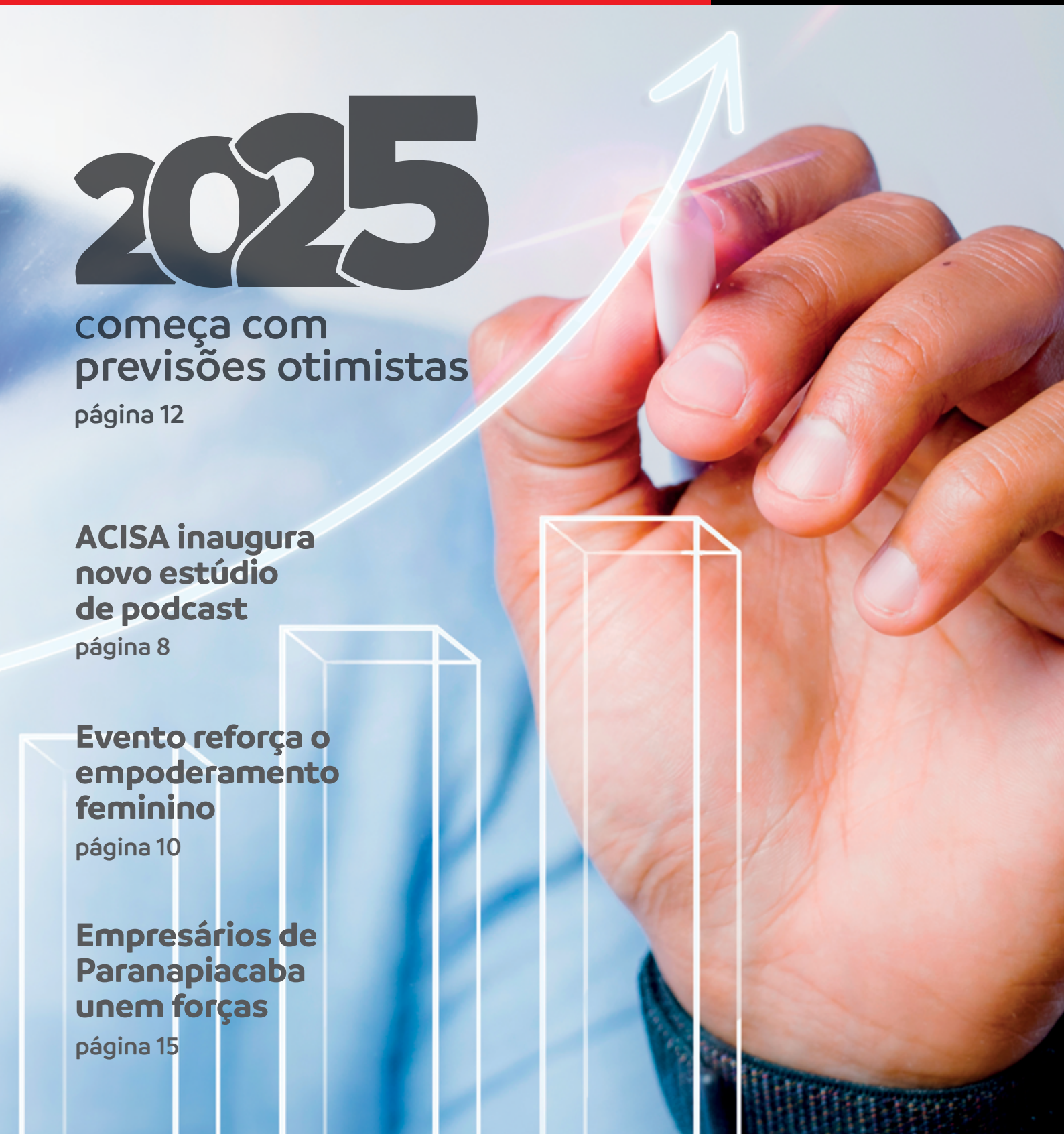

2025 começa com previsões otimistas

página 12

ACISA inaugura novo estúdio de podcast

página 8

Evento reforça o empoderamento feminino

página 10

Empresários de Paranapiacaba unem forças

página 15

D'BRESCIA

CHURRASCARIA

O AUTÊNTICO CHURRASCO À MODA GAÚCHA



ESTACIONAMENTO GRATUITO E ESPAÇO KIDS EM TODAS AS UNIDADES

FAÇA SEU EVENTO NA D'BRESCIA TEMOS O ESPAÇO PERFEITO PARA VOCÊ



SANTO ANDRÉ
AV. DOM PEDRO II, 444
WHATS: 11 99605-7584
TEL: 11 4436-1263



PARAÍSO - SP
RUA PEDRO IVO, 63
WHATS: 11 97466-3743
TEL: 11 3141-2991



GUARULHOS
AV. ANTÔNIO DE SOUZA, 186
WHATS: 11 97789-1460
TEL: 11 2443-4062



FARIA LIMA
EM BREVE
NOVA UNIDADE!

ESCANEIE PARA MAIS INFORMAÇÕES

ÍNDICE

6 CONEXÕES

8 FIQUE POR DENTRO

9 GERAÇÃO DE NEGÓCIOS

10 EMPODERAMENTO FEMININO

11 NOVOS SERVIÇOS

12 CAPA

15 FOMENTO AO TURISMO

18 SINERGIA

19 ESPAÇO EMPRESARIAL

20 LEGISLAÇÃO

21 SEGURANÇA

22 ESPAÇO DO ASSOCIADO

Gestão 2024 • 2027

A ACISA é administrada por uma Diretoria Executiva, órgão colegiado de deliberações, com mandato de três anos, composta por um Presidente e cinco Vice-Presidentes, Diretor Secretário e Diretores Adjuntos, eleitos diretamente pelos associados, e, Suplentes nomeados pela Diretoria Executiva. Atualmente a diretoria da ACISA, em vigência de 2021 a 2024, é composta pelos seguintes membros, que trabalham voluntariamente:

Presidente: **Evenson Robles Dotto**

Vice-Presidentes
Administração e Finanças: **Pedro Cia Junior**
Tecnologia e Sistemas: **José de Arimathea Barcellos**
Marketing e Desenvolvimento Social: **Paulo Cesar Ferrari**
Ação Política e Institucional: **Eduardo Gobatti**
Estratégia de Negócios: **Marcos Alexandre Rocco de Paula**
Diretor Secretário: **Gentil Carlos Morin**

Diretoria: **Ana Maria Delgado de Souza Mascaro • Armando Vagner Piva • Claudio Barberini Junior • Daniel Buissa Perfi Gomes • Denise de Oliveira Masselco • Evandro Banzato • Fábio Augusto Franchin • Fábio Eduardo Gerevini • Fábio Oliveira • Glauco Pinheiro da Cruz • Gustavo Faé Vallejo • Henrique de Carvalho • João Luis Alvares de Moura • Karlos Eduardo Prancvitch Araújo • Leandro Telent • Luis Felipe Balieiro Lima • Paulo Piagentini • Paulo Roberto Machado • Regina Célia Guirelli • Telma Canevazzi • Zoilo de Souza Assis Junior**

CONSELHO SUPERIOR
Membros: **Adilson Bonucci • Antonio José Monte • Cesar Marcheti • Duilio Pisaneschi • Evandro Banzato • Evenson Robles Dotto • Flávio Castellano • Humberto Sérgio Batella • José Batista Gusmão • José Bueno Lima • José Raul Poletto Filho • Maria Beatriz Setti Braga • Mario Batista • Octavio Leite Vallejo • Paulo Antônio • Pedro Cia Junior • Saul Gelman • Sidnei Roberto Ladessa Muneratti • Valter Patriani • Wilson Ambrosio da Silva • Zoilo de Souza Assis**

CONSELHO FISCAL
Titulares: **Geiza Cristina Chagas • José Luis Cirino • Vladimir Matias Gonzaga**
Suplentes: **Antoniel Pereira da Silva • Ary Silveira Bueno • Nelson Pinheiro da Cruz**

Publicidade, Anúncios e
Departamento Comercial
E-mail: comercial@acisa.com.br

EXPEDIENTE
ACISA Informa é uma publicação da Associação Comercial e Industrial de Santo André, com distribuição gratuita, direcionada à classe empresarial da região do Grande ABC.

A ACISA não se responsabiliza com o conteúdo dos anunciantes.

Conselho Editorial:
Evenson Robles Dotto
Pedro Cia Junior
Paulo Cesar Ferrari
Ademir Gasparetto

Editora e Jornalista Responsável:
Marli Popolin (MTb: 18.113)

Projeto Gráfico,
Diagramação e Finalização:
Ivan Fernando Coelho

Periodicidade:
Bimestral

Publicação:
Impressa e Digital

Tiragem:
1.000 exemplares

Impressão:
Image Color Editora

Acesse a versão digital:
https://acisa.com.br/revista/

Associe-se:
(11) 2199.1600
(11) 2199.1620
acisa.com.br
acisasa
acisa
acisasa
acisasa

Central de Atendimento ACISA
Leia o QR Code ou acesse:
bit.ly/Whats-ACISA

Siga o Canal de WhatsApp ACISA
Leia o QR Code ou acesse:
bit.ly/ACISA-Canal-WhatsApp

EDITORIAL

Estamos encerrando 2024 e, como diz a tradição, é tempo de renovar as nossas esperanças e traçar planos para o novo ano. Como todo brasileiro é otimista, tenho a certeza de que será um período de muito trabalho, inflação controlada, redução das taxas de juros e com maior controle dos gastos públicos.

Mas como sempre existem percalços ao longo da estrada, o conhecimento e a capacitação constante são as principais armas para tomadas de decisões assertivas e, no caso da classe empresarial, fatores essenciais e estratégicos para vencer a concorrência. E é com essa missão que a ACISA está há 86 anos ao lado do empreendedor, promovendo cursos, palestras e eventos com a abordagem dos mais diversos temas e, sempre de forma gratuita.

Quando você aprimora as práticas empresariais e conhece melhor algumas questões técnicas, administrativas ou de gestão, fica muito mais fácil propor soluções para determinados problemas ou criar alternativas diferenciadas para alavancar novos negócios, manter a geração de empregos, mais renda e competitividade e inovação, além de promover o desenvolvimento social e econômico local.

No entanto, isso só é possível quando se tem ao seu lado a força do associativismo, que vai além de uma simples união formal de empreendedores. Ele representa uma forma inteligente de atuação que visa não apenas o benefício imediato, mas a construção de uma rede de apoio sólida e duradoura. Por isso, você empresário que busca prosperar em um mercado cada vez mais desafiador e alcançar o sucesso, venha conhecer tudo o que a ACISA pode fazer pela sua empresa, pelos seus funcionários e pelos seus negócios.

Feliz Natal e 2025 repleto de trabalho e sucesso!



Evenson Robles Dotto
Presidente da ACISA



Membros da diretoria da ACISA e integrantes do Rotary Club

Projeção Internacional

No final do mês de outubro, Mario Cesar Martins de Camargo, presidente eleito do Rotary Club Internacional, visitou a ACISA e, na ocasião, falou das viagens que realizará pelo mundo durante o seu mandato e da missão de trazer novos investimentos para alavancar o desenvolvimento econômico.

"Não só devemos ajudar nas questões humanitárias, mas também incentivar o empreendedorismo, pois somente cuidamos de um povo quando a economia está saudável. É preciso desenvolvermos parcerias comerciais e, para isso, o Rotary possui grande força para conectar empresas visando a geração de novos negócios", destacou Mario Cesar Martins de Camargo.

Já o presidente da ACISA, Evenson Robles Dotto, lembrou que a eleição de um empresário de Santo André para um cargo tão importante fará com que o nome da região do Grande ABC ganhe ainda maior projeção internacional. "Somos uma cidade pujante e, tenho a certeza, que o novo presidente do Rotary Club Internacional fará uma excelente gestão e trará bons frutos para a nossa economia local".

Interação empresarial



A XVIII edição da convenção anual do Ciesp, realizada entre os dias 18 e 20 de outubro, contou com a presença da ACISA, representada pelo presidente, Evenson Robles Dotto, pelo vice-presidente de Tecnologia e Sistemas, Ari Barcellos, e pelo diretor Paulo Roberto Machado, os quais foram recepcionados por Mauro Miaguti, diretor titular do Ciesp São Bernardo.

Evenson Robles Dotto e Pedro Cia Junior, ao lado de José Eduardo Zago e Valter Moura Júnior, prestigiaram a posse de Sergio Tannuri, reeleito presidente da Associação Comercial e Industrial de São Caetano do Sul (Aciscs) para o quadriênio 2024 a 2028.





Novos Desafios

Após as eleições municipais, os presidentes das associações comerciais das sete cidades organizaram um cronograma de encontros com os prefeitos eleitos a fim de levar alternativas e propor ações em benefício da classe empresarial.

O primeiro ocorreu durante um almoço no Restaurante Boiadeiro, em Diadema, no dia 15 de outubro, com a presença do futuro prefeito Akira Auriani e dos dirigentes, Ricardo José Cardoso (ACIARP), Valter Moura Junior (ACISBEC), José Roberto Malheiro (ACE Diadema), Sérgio Tannuri (ACISCS), Evenson Dotto (ACISA), José Eduardo Zago (ACIAM), Andrea Escudeiro e Michelle Lotti (ACIRGS).



Cidadão andreense

O vice-presidente de Marketing e Desenvolvimento Social da ACISA e CEO da Octopus Comunicação, Paulo Cesar Ferrari, foi homenageado recentemente pela Câmara Municipal de Santo André.

Durante sessão solene, que contou com a presença de familiares e amigos, o empresário recebeu o Título de Cidadão Honorário de Santo André das mãos do presidente da Casa Legislativa Municipal, Carlos Ferreira, autor da outorga.

FIAT HYBRID

SUA PRIMEIRA VEZ NUM HÍBRIDO TEM TUDO PARA SER NUM FIAT.



VENHA CONHECER E FAZER UM TEST-DRIVE.



ALTA PERFORMANCE, AGORA COM MOTOR HÍBRIDO.

MENOS CONSUMO, MAIS AUTONOMIA.

PAZ NO TRÂNSITO COMEÇA POR VOCÊ.

FIAT //// | Savol

SANTO ANDRÉ | SÃO CAETANO | SÃO BERNARDO



Instalações modernas e perfeito tratamento acústico

Moderno estúdio para locação

Os associados que precisam de um espaço para gravar ou transmitir ao vivo treinamentos, palestras ou podcasts contam agora com um moderno estúdio nas instalações da ACISA, inaugurado recentemente e disponível para locação com condições diferenciadas.

Segundo Gustavo Eusébio, assistente da área de TI, o estúdio dispõe de eletrocalhas que permitem a instalação de câmeras em posições superiores, impecável revestimento acústico, iluminação profissional e uma tela verde que possibilita a gravação de diversos tipos de conteúdo.

O local está equipado com câmeras Sony e microfones Shure e foi projetado para gravações híbridas, oferecendo flexibilidade para diferentes formatos de podcast, seja no modelo tradicional com mesa e convidados ou em um ambiente mais descontraído, utilizando poltronas. "Nosso estúdio é completo e oferece uma estrutura de alta qualidade, de padrão superior e um design visualmente atraente, ideal para o Instagram", reforça Gustavo Eusébio.

A inauguração do espaço foi marcada por um podcast que abordou o poder da internet e ninguém melhor para falar sobre o tema do que Bruno Guedes, founder do Dicas do ABC, acompanhado por Evenson Robles Dotto e pelo jornalista Edmir Cleto. Para acompanhar o programa completo e o excelente conteúdo desse descontraído bate-papo, basta acessar o canal: youtube.com/watch?v=Q6s__fM90U8



ACISA recebe prefeito eleito

Antes de tomar posse, o prefeito eleito Gilvan Junior esteve na ACISA e participou de uma reunião de diretoria. Além de destacar o período em que atuou como empreendedor e associado da entidade, o futuro governante municipal também falou sobre a sua viagem à China, em busca por inovações, novas experiências e parcerias que permitirão retirar projetos do papel e, até, aplicar as novidades no Centro de Inovação de Santo André, com inauguração prevista para abril do próximo ano. "A viagem à China marca qual será o caminho que a nossa gestão trilhará", reforçou.

Os diretores fizeram questionamentos sobre várias demandas municipais e, inclusive, sobre o crônico problema do comércio ilegal e dos pedintes, que influenciam e dificultam o dia a dia do varejo de rua. Ciente da questão, Gilvan afirmou que os esforços serão redobrados para resolver a situação dos ambulantes. Em relação aos pedintes, ele afirmou que haverá campanhas de conscientização para que a população não dê esmolas e, sim, que os oriente a buscar os programas sociais oferecidos pela prefeitura.



A qualificação profissional dos munícipes foi outro ponto abordado e o novo governo dará continuidade ao polo andreense da Universidade Virtual do Estado de São Paulo (Univesp), com cursos na área de Ciências, Inovação e Tecnologia. Também estão no radar as parcerias com o Sebrae e o Senac.



eba!, o seu cartão de benefícios

A ACISA não para de buscar novas soluções e serviços para atender às necessidades de seus associados e, com esse propósito, acaba de agregar ao seu portfólio o cartão multibenefícios eba!

Com o apoio e parceria da Federação das Associações Comerciais do Estado de São Paulo, o cartão eba! pode ser usado de forma flexível e, graças à bandeira ELO, é aceito em todo o Brasil. Mas as vantagens não param por aí:

- Processo de vendas automatizado.
- Sem custos para a empresa – por estar inserido no Programa de Alimentação do Trabalhador garante todos os direitos aos colaboradores e isenção de taxas.
- Aceito em mais de 4 milhões de estabelecimentos no Brasil e nos aplicativos de delivery e mobilidade.
- Por ser multibenefícios, pode ser usado nas categorias de refeição, alimentação, mobilidade, cultura, educação e premiação.
- No App do eba! Benefícios é possível consultar gastos, extratos, saldo e muito mais, de forma prática e rápida.

Para contratar a solução e conhecer as condições especiais para os associados, basta entrar em contato por meio do WhatsApp (11) 2199-1620 ou pelo e-mail comercial@acisa.com.br



Varejo 360° movimenta comerciantes

A iniciativa da ACISA em promover um ciclo de palestras visando capacitar os comerciantes para melhor desempenho na Black Friday e no Natal superou as expectativas e muitos já pediram bis para o próximo ano.

O *Varejo 360° - Trilha de treinamento*, realizado em parceria com o Sebrae-SP, às terças-feiras, entre os dias 1º de outubro e 5 de novembro, registrou 290 participações, com a média de 43 por semana e superada apenas no encerramento, quando o consultor Caio Ito proferiu a palestra *Atendimento: o jeito Disney de encantar clientes* para 81 pessoas.

Minuciosamente planejada, a programação envolveu temáticas atuais e estratégicas para que os empreendedores elaborem promoções e ações diferenciadas para aumentar suas vendas não só no período de fim de ano, como também um plano de ações para as demais datas do varejo.

Na trilha de capacitação, os consultores do Sebrae-SP detalharam como utilizar o Instagram para potencializar suas vendas; as estratégias para vender nos marketplaces e estratégias de vendas eficazes; criação de imagens e designs profissionais e Google Meu Negócio. Para quem não participou e deseja ter acesso ao material, leia o QR Code.

"O *Varejo 360º* é apenas uma das várias soluções empresariais à disposição dos empreendedores, pois o papel da ACISA é proporcionar, por meio do conhecimento, melhorias estratégicas para a sustentabilidade dos nossos associados. Nosso muito obrigado ao Sebrae-SP, que teve participação fundamental nesta tarefa, e a todos os participantes que acreditaram e contribuíram para o seu sucesso", destaca Ademir Gasparetto, superintendente da ACISA.





Mulheres no comando

No último dia (27 de novembro), as integrantes do NME receberam, na sede da OAB Santo André, mais de 100 convidadas para a *I Conferência para Mulheres Empreendedoras*. Na ocasião, as empresárias tiveram a oportunidade de se inspirarem em histórias de sucesso, fazer networking, trocar experiências e informações, prospectar novos negócios e fortalecer ainda mais a comunidade empresarial.

As atividades tiveram início com as boas-vindas de Geiza Cristina Chagas, membro do Conselho Fiscal, e de Evenson Robles Dotto, o qual ressaltou a importância do NME, a sua tradição e conquistas ao longo dos seus 16 anos de existência.

Em seguida, foi realizado um painel com o tema, *Da visão à ação: mulheres liderando estratégias de divulgação impactantes*, mediado pela consultora do Sebrae-SP Rosiane Moreira e com a participação das empresárias Luciana Machado, CEO da Lu Chocolates; Mirna Nicodemus, proprietária do Sabichões Pet Store; Irene Cristina Costa de Aguiar, proprietária da Mais Saúde Corretora, e Andrea Salvaia, fundadora da loja de moda praia Joaninha Brasil.

Foram discutidos alguns temas que precisam estar muito bem definidos para o sucesso dos negócios, como a saúde mental e a autoestima. Outros assuntos como estratégias, posicionamentos, marketing e redes sociais também tiveram espaço. Para finalizar, o NME homenageou a advogada Maria Edith Bertoletti, que tem se destacado não apenas pela liderança, mas também pela capacidade de inspirar outras mulheres a transformarem os seus sonhos em realidade.



Evenson Robles Dotto e Aline Romanholi, vice-presidente da OAB Santo André



Empreendedoras durante apresentação do painel



Luciana Machado, Mirna Nicodemus, Irene Cristina Costa de Aguiar e Andrea Salvaia



A homenageada Maria Edith

Do empreendedorismo à política

As mulheres estão cada vez mais assumindo importantes papeis na sociedade e mostrando a força do seu empoderamento. Seguindo essa premissa, o Núcleo de Mulheres Empreendedoras promoveu uma homenagem especial a duas mulheres que vêm escrevendo história de sucesso na cidade de Santo André, a vice-prefeita eleita Silvana Medeiros e a vereadora reeleita, Ana Lucia Ferreira Oliveira Meira (Ana Veterinária).

No último dia 13 de novembro, elas participaram de uma roda de conversa com as integrantes do NME e convidadas e apresentaram a sua trajetória profissional, conquistas e como a política surgiu como oportunidade para ajudar a sociedade e defender várias causas sociais.

A vereadora abordou sobre as 27 leis municipais que ajudou a emplacar e pediu à vice-prefeita eleita para que continue apoiando os projetos ligados à área de saúde, ao empreendedorismo e à causa animal, dentre outros.

Em seguida, Ana Veterinária e Silvana Medeiros foram contempladas com uma placa de agradecimento pelos trabalhos desenvolvidos em prol da cidade andreense. O evento também contou com a presença do secretário de Assuntos Governamentais de Santo André, Edson Festucci, e do vice-presidente de Ação Política e Institucional da ACISA, Eduardo Gobatti.



Edson Festucci, Denise Masselco, Silvana Medeiros, Ana Veterinária, Eduardo Gobatti e Regina Guirelli



Silvana Medeiros e Ana Veterinária foram recepcionadas pelas integrantes do NME



Eduardo Gobatti e Denise Masselco entregaram as placas às homenageadas, Ana Veterinária e Silvana Medeiros

Solução de conflitos com mais celeridade

Nos dias de hoje, o tempo está se tornando um recurso cada vez mais raro e tudo o que puder agilizar processos é bem-vindo, tanto no mundo corporativo como nas questões pessoais.

Essa é uma das vantagens da Câmara de Mediação, Conciliação e Arbitragem da ACISA, que tem se consolidado como uma alternativa eficiente e ágil para a resolução de conflitos. Ao optar pelos métodos extrajudiciais de resolução de conflitos, além da agilidade, economia processual e confidencialidade - já que os processos ocorrem em um ambiente privado -, a empresa ou a pessoa física ganha em celeridade, pois todo processo arbitral precisa iniciar e terminar em até 180 dias – muito diferente do judiciário tradicional, onde uma ação pode se arrastar por anos.



Outra vantagem está relacionada ao sistema que é totalmente democrático – isso porque as partes podem escolher livremente o árbitro com expertise específica para resolver o litígio, como em disputas comerciais, contratuais ou técnicas. Isso pode resultar em decisões mais acertadas e fundadas em um conhecimento técnico profundo.

"Na Câmara de mediação, conciliação e arbitragem, as partes têm maior autonomia para negociar a solução do conflito, o que é um dos pontos fortes desses métodos. Na mediação e conciliação, as partes buscam, com o auxílio de um profissional neutro, uma solução amigável para o problema. Já na arbitragem, o árbitro decide por meio da sentença arbitral que tem o mesmo valor da sentença judicial", explica Simone Fusari de Lima, diretora executiva.

Com exceção de assuntos ligados à família (divórcio, guarda, reconhecimento de paternidade, por exemplo) e criminais, todos os demais conflitos da área cível (indenizações, reintegração de posse, questões ligadas ao condomínio e dívidas) podem ser julgados em uma Câmara de Mediação, Conciliação e Arbitragem.

Na ACISA, os associados têm condições especiais e os interessados em obter mais informações sobre o assunto devem entrar em contato por meio do telefone (11) 2199-1611.

INSTITUTO TALENTOS

Solução gerencial

A parceria entre a ACISA e o Instituto Talentos, por meio da Facesp, é mais uma solução integrada e eficaz disponibilizada aos associados. O Instituto é uma organização sem fins lucrativos que atua nacionalmente no desenvolvimento e gerenciamento de Programas de Estágio, Programas de Aprendizagem e Programas de Pessoas com Deficiência (PCD).

Através de parcerias com instituições de ensino de nível médio, técnico-profissionalizante e superior, são encaminhados candidatos às empresas solicitantes, de acordo com as oportunidades oferecidas, facilitando e agilizando o trabalho da área de Recursos Humanos.

Para conhecer mais sobre esta nova parceria, entre em contato pelo WhatsApp (11) 2199-1611.

Na Ciasul, você sempre encontra novidades e ofertas imperdíveis.





Piso Vinílico Lumifloor
Padrão Castanha
R$ 42,90* m² à vista
* Preço válido para compra acima de 39m² e enquanto durarem os nossos estoques.

lumifloor

Painel Ripado em Poliestireno Lumifloor
Vários Padrões de Cores

CIASUL
Revestimentos & Construção a seco

Loja Matriz ABC
11 4463-8800
11 94538-6687 | 94765-7252 (Revendas)
Av. dos Estados, 2.030 - Utinga
Santo André / SP

Loja Ipiranga SP
11 3135-5800
11 94743-3129
Rua Brigadeiro Jordão, 1.046 - Ipiranga
São Paulo / SP

ciasul.com.br
ciasul.grupociasul
ciasul_revestimentos



Adeus Ano Velho e Feliz Ano Novo!

O ano de 2024 está terminando e, com certeza, foi um período de grandes desafios econômicos e políticos, que colocaram à prova a tranquilidade de muitas pessoas físicas, jurídicas e de governantes pelo mundo afora. No próximo ano, o país terá que continuar navegando por um ambiente global volátil, considerando os conflitos mundiais, questões geopolíticas desfavoráveis, juros altos e perspectivas distantes de sacramentar as reformas tributária e administrativa.

O Brasil enfrenta ainda uma série de obstáculos internos, como a alta carga tributária e um déficit fiscal estrutural, que limitam a capacidade do governo em realizar investimentos mais agressivos para impulsionar o crescimento. Além disso, o desafio de equilibrar as contas públicas persiste, gerando desconfiança aos investidores.

Para controlar a inflação, o Banco Central tem adotado uma política monetária mais restritiva, com a manutenção das taxas de juros elevadas por mais tempo do que o desejado, impactando sobre o consumo das famílias e sobre o crédito, áreas fundamentais para o impulso da economia.

No entanto, embora fosse possível encerrar 2024 com dados mais promissores, a economia brasileira deve crescer 3% este ano, segundo projeção do Fundo Monetário Internacional (FMI). Essa melhora na projeção do PIB foi a mais intensa entre as 16 principais economias do mundo e coloca o Brasil no posto de nona maior economia mundial, atrás apenas da Coreia do Sul, Canadá, México, França, Itália e Reino Unido — além da zona do euro, como um todo.

Otimismo em alta

Para muitos empresários e dirigentes de algumas entidades de segmentos importantes da economia, o ano de 2025 deverá ser igual ou melhor que este ano. “Acredito que 2025 será muito bom, com índice crescente de emprego. Tenho a esperança de que a inflação seja controlada e que haja queda na taxa de juros, que hoje é insuportável. Somente assim, será possível viabilizar novos investimentos no país. Além disso, o governo precisa reduzir drasticamente os gastos públicos”.



Evenson Robles Dotto

“A expectativa é que 2025 seja um ano de desenvolvimento e crescimento sustentável, característica que tem se tornado marca da cidade nos últimos anos. Santo André seguirá adotando medidas visando a melhoria constante no ambiente de negócios, qualificação profissional e fomento da cultura de inovação, tecnologia e empreendedorismo. O município, que já se destacou diversas vezes na geração de emprego, continuará sendo um dos principais criadores de postos de trabalho da região metropolitana”.



Prefeito Paulo Serra

“Temos grandes expectativas para 2025 com a entrega de diversas obras e ampliação de serviços que facilitarão ainda mais a vida do andreense. Uma dessas obras é o CIT (Centro de Inovação, Tecnologia e Empreendedorismo), um grande complexo tecnológico que está sendo construído na Avenida dos Estados e que será uma verdadeira fábrica de inovação e emprego para o futuro, ajudando a impulsionar a economia de Santo André e de toda a região. Além disso, daremos a continuidade dos processos iniciados na gestão do prefeito Paulo Serra que facilitaram a instalação de novas empresas na cidade, gerando emprego e renda para a população”.



Prefeito eleito Gilvan Junior

“Acredito que o comportamento no varejo em 2025 seguirá em ritmo de crescimento, que poderá ser ainda maior, se houver redução na taxa de juros. Além disso, os consumidores querem ser surpreendidos, daí, é preciso criar atrativos diferentes para gerar conexões ainda maiores entre os atores envolvidos. Aqui no Shopping Grand Plaza, por exemplo, embora saibamos da grande representatividade do comércio eletrônico, estamos constantemente criando experiências físicas cada vez mais imersivas aos nossos clientes durante a sua jornada de compra”.



Fábio Oliveira
Superintendente do Shopping Grand Plaza

“Esperamos que 2025 seja um bom ano para todo o segmento. E, para isso, continuaremos contribuindo fortemente para formar e inserir mão de obra no mercado, que tem sido um gargalo do setor. No ramo da hospitalidade, a expectativa é que sejamos mais ouvidos pelos órgãos governamentais e que tenham medidas que favoreçam a categoria”.



Beto Moreira
Presidente do Sehal (Sindicato das Empresas de Hospedagem e Alimentação do Grande ABC)

“Projetamos um cenário bastante positivo para a construção civil em 2025. Apesar da poupança – grande financiador das obras – e o saldo de Fundo de Garantia estarem diminuindo, ainda existem muitos fundos que estão investindo para que os financiamentos aconteçam. Vale destacar que a casa própria possui o menor índice de inadimplência e, por isso, estão surgindo várias empresas dispostas a ceder empréstimos para que os consumidores possam financiar o seu imóvel”.

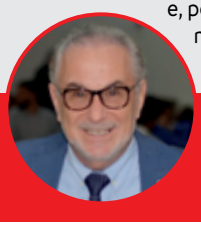

Luiz Augusto Moretti
Presidente do Grupo Motiró, da Construtora Jacy e Presidente da Associação dos Engenheiros, Agrônomos e Arquitetos do ABC e do IPEEA (Instituto Paulista de Entidades de Engenharia e Agronomia)

“Em 2025, o bom desempenho do setor de panificação pode ser afetado por conta de algumas questões geopolíticas que interferem, principalmente, na compra do trigo, encarecendo os produtos no mercado interno. Os juros altos e a taxa de câmbio são outros inibidores do poder de compra”.

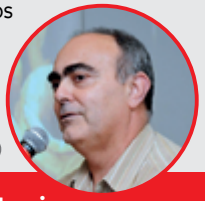

Antônio Carlos Henriques
Presidente do Sipan (Sindicato da Indústria de Panificação e Confeitaria de Santo André)

“Nós do setor de construção, somos sempre otimistas, mas ainda existem alguns gargalos que precisam ser resolvidos, como a falta de mão de obra qualificada, a reforma tributária, contenção das despesas públicas, a redução da taxa Selic e a aprovação dos planos diretores, que ainda estão parados na Câmara Municipal de Santo André e de São Bernardo do Campo. O ano de 2024 foi positivo com muitos lançamentos de médio e alto padrão e estoque reduzido de imóveis. Mas a habitação popular foi altamente prejudicada com o esgotamento do orçamento por parte da Caixa Econômica Federal, que elevou o valor de entrada do imóvel para 30% na tabela SAC e 50% na Price, encarecendo a construção e o custo das pessoas na obtenção por financiamentos”.



Júlio Diaz
Presidente da AcigABC (Associação de Construtoras, Imobiliárias e Administradoras do ABC)

“O setor de transportes anda de mãos dadas com a indústria. Começamos bem o ano de 2024 e estamos terminando com um crescimento de 2,5%. Se os problemas estruturais hoje existentes forem contornados, como maior controle do déficit público para não ocasionar aumento das tarifas de diesel, do petróleo e inflação, teremos um ano bastante positivo”.

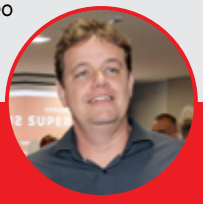

Fábio Brigídio
Diretor administrativo do Setrans (Sindicato das Empresas de Transportes de Carga do ABC)

“Acreditamos que para o próximo ano devemos ter uma melhora substancial com relação ao setor de combustíveis, considerando a luta implacável de nosso governador Tarcísio de Freitas, que tem enfrentado o crime organizado que se instalou em nosso setor. Até o momento, várias medidas já foram tomadas pelo governante visando a limpeza do crime organizado que afeta os cofres públicos e também os consumidores”.

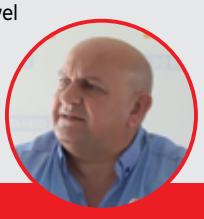

Roberto Leandrini,
Presidente do Regran (Sindicato do Comércio Varejista de Derivados de Petróleo do ABCDMRR)

“O ano de 2025 chega diante de um momento estratégico marcado por uma mudança no cenário político, que passa pelas eleições municipais com a troca de governo, bem como uma mudança no cenário mundial com a vitória de Donald Trump, nas eleições americanas. Como disse o presidente do CIESP, Rafael Cervone, “a vitória de Trump exige imediata análise por parte das autoridades econômicas do Brasil, no sentido de adotar medidas contingenciais e preventivas no contexto das políticas fiscal, de investimentos, redução de impostos e de eventual aumento de tarifas aduaneiras, anunciadas pelo republicano na campanha eleitoral.”

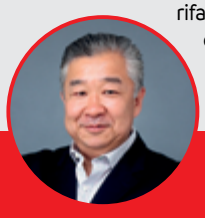

Será um momento importante para alinharmos políticas e iniciativas que favoreçam a indústria e gerem um ambiente de crescimento sustentável. Nossa expectativa é consolidar uma relação mais próxima e colaborativa não apenas com o governo municipal de São Bernardo, mas ampliar para as prefeituras das demais cidades do Grande ABC, focando no desenvolvimento industrial da região. Também temos como proposta nos aproximarmos dos demais setores da sociedade, o que é essencial para impulsionar a economia da região, contribuindo para a geração de empregos. Sabemos que o associativismo se torna cada vez mais necessário nesse contexto, fortalecendo nossa voz e nossa capacidade de articulação para enfrentar desafios, como a desindustrialização, e garantir que a indústria do Grande ABC permaneça competitiva.

Para alcançar esses objetivos, é fundamental atrair mais investimentos em infraestrutura, inovação e tecnologia, pilares que sustentam o desenvolvimento da indústria moderna. Além disso, estamos focados na capacitação de jovens, preparando-os para ingressar no mercado de trabalho e atender às demandas dos mais diversos setores da indústria. Antes da pandemia já estávamos em um movimento de tornar a região um polo industrial ainda mais forte e inovador, identificando, inclusive, novas vocações. Estamos prontos para trabalhar em conjunto, contribuindo na construção de um futuro próspero para a indústria”.

Mauro Miaguti
Diretor titular do Ciesp São Bernardo

Retomando o Desenvolvimento

Estamos terminando um ano de muito trabalho, com o sentimento de que nosso papel na direção da Agência de Desenvolvimento Econômico do Grande ABC, combinado com o desafio de assumir a Secretaria Executiva do Consórcio Intermunicipal, vem cumprindo a sua tarefa de contribuir para recolocar a região do ABC nos trilhos do desenvolvimento e de volta à unidade e ao protagonismo regional que jamais deveria ter sido quebrado.

Nos últimos anos, também a região do Grande ABC sofreu com as crises que abalaram a economia nacional. Assim como em todo o país, passamos por um intenso processo de desindustrialização, com o fechamento de fábricas importantes, como a Ford e a Toyota, para citar algumas das mais relevantes. Essas empresas levaram consigo não apenas a produção e os empregos, mas também seus centros tecnológicos, responsáveis pelo desenvolvimento de novos produtos e pela tecnologia nacional, que empregavam trabalhadores de alta qualificação nas áreas de engenharia e inovação, como era o caso da Toyota.

Todavia, continuamos sendo um dos principais polos industriais do país, com uma ampla diversidade de cadeias produtivas, desde a automotiva e químico-petroquímica, até cosméticos, moveleira e alimentícia, dentre outras. Com um PIB da ordem de R$ 150 bilhões, se fôssemos um único município, seríamos o quarto maior do país, atrás apenas de São Paulo, Rio de Janeiro e Brasília, e à frente de outras capitais como Belo Horizonte, Manaus e Curitiba. Somos o quarto maior mercado consumidor do país (1,7% do consumo nacional); nossas exportações representam 10% do Estado de São Paulo e 2% do Brasil.

O Grande ABC é uma região de industrialização madura, com uma reconhecida trajetória no processo de desenvolvimento nacional. Podemos nos reindustrializar diversificando, reconvertendo e modernizando nossas indústrias a partir das novas tecnologias, com uma visão voltada para a indústria de baixo carbono. Além disso, o Consórcio Intermunicipal é um órgão de governança que pode organizar os interesses convergentes das sete cidades para atuar junto ao governo federal nas questões de infraestrutura, mobilidade, conectividade das empresas e reativar os diversos Arranjos Produtivos Locais (APLs) constituídos na região.

Um movimento que não se altera ao longo dos anos é a percepção de que, quando o Brasil vai mal, a região é uma das primeiras a sentir os impactos econômicos; mas o contrário também é verdade: quando o Brasil avança, o ABC é uma das primeiras regiões a crescer, gerar empregos, melhorar a renda e oferecer uma melhor condição de vida para os quase 2,8 milhões de habitantes que temos por aqui.

Os dados mais recentes mostram que esse processo está em curso, não apenas com a expansão do setor industrial, mas com um crescimento da atividade econômica que se mantém acima das previsões sempre pessimistas dos anos mais recentes. O consumo das famílias vem se mostrando um trunfo, ancorado na elevação da renda do trabalho, e o Grande ABC acompanha essa trajetória, que precisa ser acompanhada de forte elevação dos investimentos.

Todavia, de forma recorrente se coloca a ameaça estrutural à retomada e à reindustrialização. A política de juros elevados coloca todo o processo em risco, e a ênfase no controle dos gastos públicos deixa de tocar em temas relevantes, como a necessária revisão dos subsídios tributários vigentes, além de fragilizar o impulso à recuperação da economia induzido pelo governo federal. De nossa parte, o Grande ABC estará engajado na retomada, na inovação, na reindustrialização, tendo como objetivo central a melhoria da qualidade de vida da população e o fortalecimento da competitividade empresarial na região.



Aroaldo Oliveira da Silva, secretário-executivo do Consórcio Intermunicipal Grande ABC e presidente da Agência de Desenvolvimento Econômico do Grande ABC

Paranapiacaba une forças

Manter em sintonia a encantadora e histórica Paranapiacaba com a modernidade de novos serviços e comércio tem sido o desafio de um grupo de empreendedores, que está trabalhando fortemente para atrair mais visitantes e, ao mesmo tempo, gerar renda e emprego aos moradores locais.

Desde 2022, cerca de 30 novos empreendimentos se instalaram em Paranapiacaba e o movimento de visitantes já chega a 10 mil por fim de semana. No entanto, com a capacitação da mão de obra e a diversificação dos serviços e comércios, o local possui capacidade para atender um número ainda maior.

"Com o desenvolvimento da Vila de Paranapiacaba e um novo perfil de empreendedores, surgiu o desejo e a necessidade de fomentar o turismo e o comércio, além de estreitar ainda mais os laços com o centro de Santo André. Por isso, nos unimos e buscamos o apoio da ACISA", explica o empresário Paulo Riscala Madi.

Entre os novos empreendimentos que se estabeleceram na Vila de Paranapiacaba e se juntaram aos outros já tradicionais estão o Café Infinito Olhar – cafeteria com grãos especiais e bistrô (duas unidades); Bastiana – comida afetiva e vegana; ZZTap Beer – choperia artesanal, pizza, burguer e rock; Espaço Porã – artesanato, amigurumi (milenar arte japonesa de confeccionar bonecos e bichinhos circulares em crochê) e biojoias; Kazazul - espaço para eventos, sebo (Sebo da Vila), brechó (Bella Ciao), antiquário e histórias; Estação Alternativa – Luz da Índia cristais, incensos, Brechó Cor de Rosa e Carvão, guarda-volumes e souvenir, Jeitinho Mineiro Licores e doces artesanais; Casa Zen e Casa 527 – airbnb; Largo dos Padeiros – vários comércios de lanches e atrações musicais ao vivo nos fins de semana - e Galpão dos Solteiros – arte e artesanato.

Só no circuito de hospedarias, que é bastante diversificado e mantém as fortes características de uma vila fundada por ferroviários no século XIX, as pousadas, as estadias airbnb e hostel locais já estão lotados até o mês de janeiro.

"Paranapiacaba vem se transformando com as novas opções de comércio, hospedagem e gastronomia e a ACISA, por meio de sua estrutura física e know how, tem oferecido toda a retaguarda necessária para que a região prospere e contribua com o desenvolvimento econômico. Já estamos, inclusive, trabalhando para criar o Núcleo de Paranapiacaba dentro do nosso Projeto Empreender, que já integra o NJE e NME", destaca o diretor, Daniel Buissa.

Paranapiacaba está localizada a cerca de 30km do centro de Santo André, no Alto da Serra do Mar, e foi construída pela São Paulo Railway para abrigar os seus funcionários durante a concessão da estrada de ferro Santos-Jundiaí, iniciada em 1860. Esse pequeno vilarejo incrustado no alto da serra e rodeada por Mata Atlântica preserva o acervo histórico-cultural, arquitetônico, industrial, tecnológico e ambiental e é tombado pelos conselhos de patrimônio federal, estadual e municipal.

Para quem deseja acompanhar as novidades locais, basta seguir o Instagram visiteparapiacaba – criado recentemente.


Espaço colaborativo Kazazul


Cafeteria Café Infinito Olhar


Choperia ZZTap Beer



Restaurante vegano Bastiana


JARDIM DO
NOEL
UM ESPAÇO DE MAGIA E TRADIÇÃO NATALINA

GRAND PLAZA

DECORAÇÃO DE NATAL

ATRAÇÕES

TRENZINHO DO NOEL | PETFRIENDLY
BRINQUEDO INCLUSIVO

TRONO DO NOEL

EM FRENTE A RIHAPPY

SAIBA COMO PARTICIPAR

Encontro de lideranças

Evenson Dotto e Pedro Cia Junior, que também é vice-presidente da Regional ABC da Facesp, marcaram importante presença na Cúpula de Líderes *The Global Leadership Summit* 2024, realizada em Brasília e promovida pela Confederação das Associações Comerciais e Empresariais do Brasil (CACB).

O evento reuniu influentes lideranças empresariais e políticas do país, como o presidente do Senado Federal, Rodrigo Pacheco; o empresário Guilherme Afif Domingos, ex-presidente da CACB, parlamentares das frentes de Comércio e Serviços (FCS) e do Empreendedorismo (FPE); Marcelo Guaranys, ex-secretário-executivo do Ministério da Economia e sócio do *Demarest* Advogados; Adolfo Sachsida, doutor em Economia com pós-doutorado na *University of Alabama* e ex-ministro de Minas e Energia e Cristiane Amaral, sócia da EY, líder do segmento de consumo, produtos e varejo para a América Latina.

Os principais objetivos da Cúpula foram discutir a melhoria do ambiente de negócios do



Brasil, explorar a conjuntura nacional e as tendências globais, proporcionando uma visão técnica e abrangente sobre tendências econômicas, políticas e de mercado, além da troca de experiências e insights entre os participantes.

"Além de uma programação rica em conteúdos e com contextualizações aprofundadas sobre vários segmentos empresariais, acredito que o lançamento da bandeira da CACB em relação ao voto distrital foi outro ponto de extrema relevância abordada na cúpula. Precisamos aumentar ainda mais a capilaridade das associações comerciais, que hoje possuem características essencialmente municipalistas", destaca Pedro Cia Junior.

Excelência em Gestão

A ACISA foi uma das parceiras da 7ª edição do Prêmio Santo André Excelência em Gestão 2024, que reuniu mais de 600 pessoas no salão de festas do Primeiro de Maio Futebol Clube, no último dia 7 de novembro. Na ocasião, foram entregues certificados a 248 empresas da cidade em reconhecimento à qualidade do trabalho desempenhado e troféus para 52 empreendimentos.

Com realização da Secretaria de Desenvolvimento e Geração de Emprego, a premiação visa estimular o empreendedorismo, valorizar a parceria do poder público com a iniciativa privada, reconhecer os destaques do ano e fomentar o empreendedorismo, além de incentivar o empreendedor andreense a melhorar os níveis de competitividade das empresas.

Para participar, os empresários precisaram preencher o diagnóstico de "Maturidade Empresarial", desenvolvido com o apoio metodológico da USCS e da plataforma analítica da startup D+P Soluções Empresariais.

"Estamos encerrando este ciclo de oito anos da gestão Paulo Serra de maneira muito satisfatória e aproveito a oportunidade para registrar um agradecimento especial a todos os parceiros, instituições e entidades que não só acreditaram na seriedade do nosso trabalho, mas também se conectaram conosco ajudando e colaborando para o avanço da nossa sociedade", afirmou o secretário de Desenvolvimento e Geração de Emprego, Evandro Banzato, que também é membro do Conselho Superior da entidade associativa.

Inovação

Como forma de valorizar todas as iniciativas inovadoras, a ACISA foi uma das apoiadoras da Semana Municipal de Ciência, Tecnologia e Inovação, evento anual que reúne as principais empresas, instituições de ensino, de pesquisa e agentes do ecossistema de inovação do ABC.

Com programação composta por palestras, apresentação de trabalho realizados por estudantes das instituições parceiras, entrega do Prêmio Santo André Inovação, visitas de turismo industrial e o Dia D da Empregabilidade para Pessoas com Deficiência, o evento aconteceu entre os dias 11 e 19 de novembro.



Multiplicadores de conhecimento

Como forma de proporcionar maior entrosamento entre as integrantes e, ao mesmo tempo, fazer com que todas conheçam os serviços de cada uma, o Núcleo de Mulheres Empreendedoras realiza mensalmente palestras sobre os mais diversos temas.

No mês de outubro, o assunto abordado foi fluxo de caixa e a sua importância para assegurar a saúde financeira e o sucesso de um negócio, com a administradora, especialista em gestão de finanças e controle e membro do NME, Ariane Bonano.



O Núcleo de Jovens Empreendedores (NJE) também vem cumprindo uma agenda de palestras e cursos. No dia 21 de novembro, Débora Martinez, comunicóloga, consultora de encantamento de clientes e fundadora da Incanttare, explorou conceitos sobre a importância do encantamento dos clientes e como reduzir o abandono nas compras e aumentar o ticket médio por meio de algumas estratégias de vendas e de atendimento.



Corredor da Moda

Afim de ampliar as opções de lojas para atender a demanda que será gerada com crescimento imobiliário do seu entorno, o Shopping Grand Plaza inaugurou recentemente o Corredor da Moda. A iniciativa faz parte do projeto de expansão do empreendimento e tem como objetivo oferecer um mix cada vez mais amplo no setor de moda. Ao todo são 10 novas operações de marcas.

Dentre as novidades está a Colcci, primeira unidade da marca do Grande ABC e a Lofty Style, com sua única loja em Santo André. Formam também o corredor, a Arezzo, Loungerie, Allbags, Live, Lacoste, Calvin Klein, Tommy Hilfiger e Track & Field.

O projeto teve início há mais de um ano quando a SYN, uma das maiores empresas de aquisição, locação e administração de imóveis comerciais do Brasil, que administra o shopping, realizou uma pesquisa sobre o crescimento imobiliário em Santo André e identificou que a região terá mais de 8,2 mil imóveis novos até 2027.

Para entender às necessidades do público que já vive na região e verificar o que o empreendimento poderia aprimorar, a SYN contratou uma pesquisa sobre hábitos de consumo e identificou a oportunidade de ampliar a oferta de marcas de moda aos frequentadores do shopping. A Fronte, agência especializada em pesquisas de mercado, apontou que a região do Grande ABC, que conta com 1,33 milhão de habitantes e mais de 525 mil domicílios, possui uma demanda qualificada de aproximadamente R$ 477 milhões por mês. Outra informação que o estudo trouxe foi o desejo dos moradores por mais marcas de moda.

Para a inauguração do Corredor da Moda foi necessário o investimento estratégico de posicionamento do shopping para atender o público local e a disponibilidade de mais de 500m² para acomodar as novas marcas. Com as recentes opções de compra o empreendimento acredita que seu fluxo de clientes poderá ser ampliado em até 7%, com um potencial incremento de vendas em torno de 9 a 10%.

"A expansão das nossas operações é um passo estratégico para proporcionar aos clientes uma experiência única. Nosso objetivo é acompanhar e superar as tendências do mercado, oferecendo opções diversificadas que atendam a todos os gostos. Na constante evolução do varejo, é crucial que continuemos inovando. Um de nossos principais focos hoje é garantir que nossos clientes tenham acesso às grandes marcas", diz Fábio Oliveira, superintendente do Grand Plaza e diretor da ACISA.



Clube de Descontos e Vantagens
ACISA
ASSOCIAÇÃO COMERCIAL E INDUSTRIAL DE SANTO ANDRÉ

Este é um espaço exclusivo e gratuito para os Associados ACISA.

Aqui você poderá expor seu produto ou serviço com desconto especial, visando a ampliação de seus negócios entre os Associados ACISA!

Faça como nossa Associada **FG**COMPANY e aproveite este espaço!

Para mais informações, leia o QR Code e converse com nossa Equipe Comercial






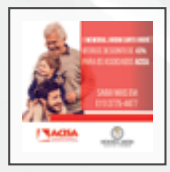




Promover a saúde mental dos colaboradores tornou-se lei

Desde 27 de março de 2024 está em vigor a Lei 14.831, mais conhecida como a *Nova lei de saúde mental*, uma norma que reconhece formalmente as empresas que promovem a saúde mental e o bem-estar de seus colaboradores. Tal legislação vem contribuir também com as organizações que desejam atrair ou reter talentos por meio de uma boa gestão de pessoas.

O reconhecimento ocorrerá por meio da emissão, pelo Governo Federal, do Certificado Empresa Promotora da Saúde Mental, com validade nacional e, para conseguir a certificação, as instituições interessadas devem implementar programas de saúde mental, promover o bem-estar dos trabalhadores e manter transparência e prestação de contas.

Para colocar em prática e tornar o ambiente de trabalho mais saudável, fique por dentro de 10 atitudes de uma empresa promotora da saúde mental.

1. Feedback contínuo – fortalece a relação entre líderes e liderados para que estes se sintam cada vez mais à vontade para compartilhar seus problemas e anseios.

2. Combate ao assédio – fonte significativa de estresse e ansiedade no ambiente de trabalho.

3. Valorização e reconhecimento da pessoa colaboradora – atitude gera felicidade ao profissional, aumenta a produtividade das equipes e promove o engajamento.

4. Gestão do bom humor - indicativo de como está a saúde mental dos colaboradores. Por essa razão, é importante ficar de olho nas emoções dos seus funcionários a fim de eliminar gatilhos que causem estresse e síndrome de burnout.

5. Equilíbrio entre vida profissional e pessoal – vale a pena colocar em prática políticas de home office, horários de trabalho bem definidos e incentivo à desconexão fora da jornada de trabalho.

6. Desenvolvimento contínuo e capacitação – programas de treinamento motivam os colaboradores a crescerem e se sentirem valorizados.

7. Comunicação aberta e transparente - faz com que os colaboradores se sintam valorizados, envolvidos e evita o surgimento de mal-entendidos que podem se espalhar e minar o clima organizacional.

8. Ambiente de trabalho inclusivo – trabalhar em uma organização que respeita e trata todos da mesma maneira aumentam as chances de satisfação com o trabalho, compartilhamento de ideais e apoio mútuo.

9. Liderança humanizada – deve focar na empatia, na comunicação aberta e no respeito às necessidades individuais dos colaboradores. Líderes humanizados enxergam as pessoas para muito além da força produtiva que representam, criando um ambiente onde cada indivíduo se sente valorizado e parte integral da organização.

10. Suporte à saúde mental – apoio psicológico e emocional ajudam os colaboradores a lidarem com o estresse e outros problemas de saúde mental.

Fonte: www.psicólogo.com.br



Projeto Cata-Bem recebe apoio da ACISA

Apoiar e valorizar as ações sociais que beneficiam a comunidade também fazem parte da missão da ACISA. E, com esse propósito, a entidade, por meio da *ACISA Solidária*, abraçou o Projeto Cata-Bem, desenvolvido pelo Rotary Club Santo André Campestre.

A iniciativa tem como finalidade criar uma cooperativa de catadores e carroceiros de materiais reciclados, como papelão, plástico, ferro, elétricos e eletrônicos nos bairros da cidade de Santo André.

Segundo o Rotary, quando o projeto estiver totalmente implantado será possível beneficiar cerca de 100 pessoas, já que cada cooperado é responsável, no mínimo por mais três pessoas. Outra vantagem é colaborar com o meio ambiente, haja vista que em razão do extraordinário trabalho dos catadores, por ano, cerca de 12 toneladas de materiais reciclados serão destinadas diretamente às indústrias.



Prefeito Paulo Serra durante o seu pronunciamento

Vizinhança Solidária Comercial

Depois do sucesso do Programa Vizinhança Solidária (PVS), lançado em 2009 com total apoio da ACISA e hoje presente em mais de 100 ruas na cidade de Santo André, ele ganhou um novo braço que será estendido para o comércio.

No último dia 29 de novembro, a entidade sediou a implantação oficial do Vizinhança Solidária Comercial, com a presença do prefeito Paulo Serra, do secretário de Segurança Cidadã, coronel da Polícia Militar Temístocles Telmo Ferreira Araújo, do presidente Evenson Robles Dotto, diretores da Associação Comercial e demais representantes da Polícia Militar, da Câmara Municipal, da Prefeitura, dos Consegs e comerciantes locais.

O PVS consiste numa parceria da Polícia Militar com a comunidade, visando integrar todos os atores para que atuem de forma organizada na prevenção primária.

"Com o apoio do prefeito, conseguimos integrar todas as forças em prol da segurança, que hoje é uma das maiores preocupações da sociedade. Em pouco tempo, já temos a adesão de cerca de 30 comerciantes, incluindo a ACISA", destacou o secretário de Segurança Cidadã.

Em seu pronunciamento, Evenson Robles Dotto reforçou que o Programa Vizinhança Solidária começou na ACISA e já se expandiu para outras cidades do Estado de São Paulo. "Para esta nova fase, a ACISA patrocinou algumas placas de identificação e nossa equipe já passou por capacitação a fim de conhecer todos os procedimentos necessários em caso de uma situação de perigo. Outro ponto favorável dessa iniciativa é que, a partir do momento que o consumidor se sente seguro, todo o comércio é beneficiado".

O prefeito Paulo Serra aproveitou a ocasião para lançar também o Natal Seguro, que colocará nas ruas mais de 1.600 homens e mulheres para a operação delegada.


Coronel Temístocles Telmo Ferreira Araújo e Evenson Robles Dotto com os diretores, Evandro Banzatto, Eduardo Gobatti, Armando Piva, Regina Guirelli e Daniel Buissa

NOSSAS CONQUISTAS EM 29 ANOS JUNTO COM VOCÊ!



A Dental Plus é completa de verdade!

Oferecemos aos nossos clientes planos:

Individual / Familiar

Empresarial (PJ/PME/MEI)

ANS 31436-6

DentalPlus
PLANO ODONTOLÓGICO

+ 2 Milhões
de atendimentos já realizados com a Dental Plus

+ 11 mil
Opções de atendimento em todo território nacional.

+ 230
procedimentos cobertos pela Dental Plus

Planos com cobertura para:
- Dentística
- Odontopediatria
- Periodontia
- Cirurgias
- Emergências 24h
- Radiografias
- Próteses
- Endodontia
- Ortodontia
- Clareamento

Entre em contato para mais informações:
(11) 99431-9928

Instagram

www.dentalplus-sorria.com.br



Aqui você encontra produtos, serviços, capacitação, benefícios, networking, rodadas de negócios, espaço corporativo para eventos e podcast, planos de divulgação, representatividade e soluções para seu negócio!

ACISA LEGAL
Soluções em legalidade empresarial

CENTRO DE CAPACITAÇÃO E NEGÓCIOS
Ambiente perfeito para o empreendedor

CONSULTAS E NEGATIVAÇÕES

JUNTA COMERCIAL
Seu documento em 24 horas

CARTÃO MULTIBENEFÍCIO
Bandeira ELO

CERTIFICADO DIGITAL
Por vídeo conferência e presencial

CERTIFICADO DE ORIGEM

ACADEMIA DE NEGÓCIOS E INOVAÇÃO
Cursos, Palestras e Treinamentos

FACULDADE DO COMÉRCIO
Graduação e Pós Graduação

CONSULTORIA LGPD

DEPARTAMENTO DE COBRANÇA

CLUBE DE DESCONTOS E VANTAGENS

NÚCLEOS EMPREENDER

AÇÕES JUDICIAIS COLETIVAS

Associe-se!
11 2199-1600 11 2199-1620
acisa.com.br acisa acisasa

É com grande satisfação que apresentamos os mais novos associados:

- 3I Contábeis
- Alpes Indústria e Comércio de Plásticos
- Bianca Moro Galuppo Silveira
- Biovec Comércio de Saneantes
- Bruno de Vicenzo
- Cartex Artes Gráficas e Off Set
- Cassia Fernanda Lopes Marques
- Cláudia Gentil
- Colégio TCA
- Comercial Elmar
- Conser Alimentos
- Copaza Descartáveis Plásticos
- Daniela Ruani Von Stein
- Delbo Indústria e Comércio de Válvulas
- Disk-Bor Comércio de Borrachas
- Edna Crivelaro Estética Avançada
- Evoque Fitness Participações
- Fatalkits Comércio de Peças Automotivas
- Force One Indústria e Comércio de Metais e Plástico
- Fortlev Indústria e Comércio de Plásticos
- Genialle Soluções Integradas
- Herica da Paz
- HM Ótica
- Horizon Network Telecomunicações
- Infinito Olhar Cafeteria, Fotografia, Arte e Cultura
- Inox Maia Indústria e Comércio de Aços e Metais
- Ituflux Instrumentos de Medição
- Jireh Serviços Contábeis
- João de Sousa Costa
- José Heriberto Bruggemann & Filho
- Junseal Espumas Especiais
- JV Alimentos
- Kazazul
- KRT de Oliveira Eventos
- Lestpan Comércio de Pães
- Luiz Carlos Gonsalez Representação
- Maclean Power Systems do Brasil
- Macroplast Indústria e Comércio de Plásticos
- Marco Antônio Paulino de Oliveira
- Materiais para Construção Salvatore
- Moriah Formaturas e Eventos
- Netter Industrial e Comercial
- New Max Industrial
- Newpower Sist. de Energia
- Nova Tamboré Alumínio
- NV Global Negócios Internacionais
- Onna Securitizadora
- Orenex Consultoria e Treinamentos
- R Feliciano Aguirre Planejados
- R.M.O Fotografia
- Radar Comércio de Máquinas Industriais
- Raquel Pereira Mikelaitis
- Realize - Solução Financeira
- Regina de Camargo Borelli
- Replas Comercial
- RML Fotografia
- Seven Diesel Brasil Comércio e Importação
- Sorana Comercial e Importadora
- SP-Link Telecom Comunicação Multimídia
- Superclean Comércio Varejista
- Taise Freiria Gaspar
- Tambex Alumínio
- Tamboré Extrusão
- Totallubri Comércio
- Tquim Transportes
- Trineva Artefatos de Refrigeração
- Usina Anchieta Ind. e Comércio
- Vanessa Alessandra Reis Albano

Associe-se e conheça nosso Clube de Vantagens, ligando para 2199.1600 ou WhatsApp 2199-1620




Kátia Barbosa
Chef de cozinha e associada do Sicredi
Dica da chef: separe suas finanças pessoais das contas do seu negócio.
Conte com o Cartão Sicredi Visa Empresarial e tenha benefícios exclusivos:
• Pontos a cada compra
• Proteção de preço
• Garantia estendida gratuita E muito mais
Abra sua conta e peça seu cartão.
Sujeito a análise e aprovação de crédito.
Sicredi
empresarial
VISA
SAC: 0800 724 7220
Atendimento a pessoas com deficiência auditiva ou de fala:
Ouvidoria: 0800 646 2519
VISA | Sicredi

COPAFER



A MAIOR LOJA DE MATERIAIS PARA CONSTRUÇÃO DO BRASIL

TELEFONE
(11) 4996-6000

PARCELAMENTO EM ATÉ 12X SEM JUROS*
* CONSULTE CONDIÇÕES

APONTE A CÂMERA E COMPRE PELO WHATSAPP

COPAFER.COM.BR

@COPAFER

LOJA SANTO ANDRÉ
Av. dos Estados 4555
Santa Terezinha

LOJA MAUÁ
Av. Comendador Wolthers 142
Capuava