ACISA
ASSOCIAÇÃO COMERCIAL E INDUSTRIAL DE SANTO ANDRÉ

INFORMA

Ano 9
Nº 51
Dez/Jan 2023

Fechamento autorizado.
Pode ser aberto pela ECT.

Empresários ganham moderno Centro de Capacitação e Negócios

página 10

Deputados eleitos visitam a ACISA

página 16

Campanha de fidelização premia associados

página 18

Comerciantes da Vila Assunção promovem ação natalina

página 18

Há 9 anos, a TOTVS acredita e investe no ABC Paulista.

Somos a maior empresa de tecnologia do País, 100% brasileira. Líderes absolutos em software de gestão.

Há 9 anos, escolhemos estar na região com uma unidade exclusiva para garantir atendimento e proximidade aos nossos clientes do ABC Paulista. O nosso compromisso, mesmo nos momentos mais adversos, é garantir o seu negócio.

Conheça nosso portfólio de soluções que vão muito além do ERP.

Fale com a gente.
TOTVS Sudeste Meridional
Unidade Serra do Mar:
(11) 4301-9115
sudestemeridional.totvs.com

A TOTVS ACREDITA NO BRASIL QUE FAZ

TOTVS

ÍNDICE

6 FIQUE POR DENTRO

8 GERAÇÃO DE NEGÓCIOS

9 FOMENTO EMPRESARIAL

10 CAPA - NOVO CENTRO DE CAPACITAÇÃO E NEGÓCIOS

14 MUNDO CORPORTAIVO

16 DESENVOLVIMENTO REGIONAL

18 FIDELIZAÇÃO

19 CIDADANIA

20 MOMENTO INDÚSTRIA

22 ESPAÇO DO ASSOCIADO

GESTÃO 2021 • 2024

A ACISA é administrada por uma Diretoria Executiva, órgão colegiado de deliberações, com mandato de três anos, composta por um Presidente e cinco Vice-Presidentes, Diretor Secretário e Diretores Adjuntos, eleitos diretamente pelos associados, e, Suplentes nomeados pela Diretoria Executiva. Atualmente a diretoria da ACISA, em vigência de 2021 a 2024, é composta pelos seguintes membros, que trabalham voluntariamente:

Presidente: **Pedro Cia Junior**

Vices-Presidentes
Administração e Finanças: **Evenson Robles Dotto**
Tecnologia e Sistemas: **Eduardo Gobatti**
Marketing e Desenvolvimento Social: **Paulo Cesar Ferrari**
Ação Política e Institucional: **José de Arimathea Barcellos**
Estratégia de Negócios: **Gentil Carlos Morin**
Diretor Secretário: **Marcos Alexandre Rocco de Paula**

Diretoria: **Ana Maria Delgado de Souza Mascaro • Anderson Christian Alves de Oliveira • Armando Vagner Piva • Claudio Barberini Junior • Daniel Buissa Perfi Gomes • Denise de Oliveira Masselco • Evandro Banzato • Fábio Eduardo Gerevini • Fábio Augusto Franchin • Fábio Oliveira • Glauco Pinheiro da Cruz • Gustavo Faé Vallejo • Henrique de Carvalho • João Luis Alvares de Moura • José Sinésio Correia • Karlos Eduardo Prancvitch Araújo • Leandro Telent • Luis Antonio Sampaio da Cruz • Luis Felipe Balieiro Lima • Paulo Piagentini • Paulo Roberto Machado • Regina Célia Guirelli • Renata Reno Reketis • Telma Canevazzi • Zoilo de Souza Assis Junior**

CONSELHO SUPERIOR
Membros: **Adilson Bonucci • Antonio José Monte • Duilio Pisaneschi • Evenson Robles Dotto • Flávio Castellano • Hugo Kitagawa • Humberto Sérgio Batella • José Batista Gusmão • José Bueno Lima • José Raul Poletto Filho • Maria Beatriz Setti Braga • Mario Batista • Nivio Roque • Octavio Leite Vallejo • Saul Gelman • Selma Monteiro Coutinho Nogueira Cobra • Sidnei Roberto Ladessa Muneratti • Sylvia Tavarin Vieira • Valter Patriani • Wilson Ambrosio da Silva • Zoilo de Souza Assis**

CONSELHO FISCAL
Titulares: **Celso Carlos da Silva • Marcelo José Ferreira Alves • Vladimir Matias Gonzaga**
Suplentes: **Carlos Eduardo Alexandrino • Geiza Cristina Chagas • José Luis Cirino**

Publicidade, Anúncios e Departamento Comercial
E-mail: comercial@acisa.com.br

EXPEDIENTE
ACISA Informa é uma publicação da Associação Comercial e Industrial de Santo André, com distribuição gratuita, direcionada à classe empresarial da região do Grande ABC.

A ACISA não se responsabiliza com o conteúdo dos anunciantes.

Conselho Editorial:
Pedro Cia Junior
Evenson Robles Dotto
Paulo Cesar Ferrari
Ademir Gasparetto

Editora e Jornalista Responsável:
Marli Popolin (MTb: 18.113)

Projeto Gráfico:
Ivan Fernando Coelho

Diagramação e Finalização:
Jaqueline Martins

Periodicidade • Publicação:
Bimestral • Impressa e Digital

Tiragem:
1.000 exemplares

Acesse a versão digital:
https://acisa.com.br/revista/

Associe-se:
(11) 2199 1600
(11) 2199 1611
acisa.com.br
acisasa
acisa
acisasa
acisasa

EDITORIAL

Depois de mergulhar na digitalização dos seus serviços, a ACISA, neste ano de 2022, deu um importante passo em direção à modernização das suas instalações. A primeira etapa do processo de retrofit ocorreu no início de outubro, quando foi inaugurado o Espaço Empresarial Antonio Carlos Girelli, centralizando todo o atendimento ao público no andar térreo da entidade.

No mês seguinte, abrimos as portas do Centro de Capacitação e Negócios, disponibilizando aos nossos associados uma estrutura moderna e com vários recursos tecnológicos para a realização de palestras e eventos de capacitação, além de espaços de coworking para locação. Uma tendência que voltou a tomar corpo após a pandemia, quando muitos profissionais liberais deixaram de ter escritórios físicos. O espaço merece uma visita e, com certeza, ajudará na geração de muitos negócios.

Na área comercial, com o apoio da ACISA, um grupo de comerciantes da Vila Assunção está realizando uma ação natalina para alavancar as vendas neste período de fim de ano e, nos demais centros, continuamos com a campanha perene de valorização do comércio local.

Recentemente, a diretoria da ACISA recebeu a visita dos deputados eleitos, Ana Carolina Serra (estadual) e Fernando Marangoni (federal), para oferecer apoio aos seus mandatos, como também reforçar que será interlocutora dos parlamentares junto à classe empresarial, na defesa dos interesses dos empreendedores e na busca por medidas que ajudem no desenvolvimento regional.

Enfim, foi um ano intenso e temos a certeza de que nada teríamos conseguido alcançar se não fosse o apoio de nossos colaboradores, diretores e membros do Conselho Superior.

Feliz Natal e que 2023 seja ainda muito melhor!

Pedro Cia Junior

Espaço do colaborador

Nesta edição, todos os colaboradores são destaques. Afinal, cada um tem participação importante em todo o processo de modernização pelo qual a ACISA vem passando nos últimos três anos. Nesse período, a entidade mergulhou na transformação digital, criou a Academia de Negócios e Inovação, reforçou parcerias e inaugurou, no mês de outubro, o Espaço Empresarial Antonio Carlos Girelli, no piso térreo do prédio principal, centralizando todo o atendimento ao público.

E, para apresentar em primeira mão o Centro de Capacitação e Negócios, Pedro Cia Junior recebeu todos os colaboradores para um café da manhã no novo espaço. O evento também foi prestigiado pelo diretor e engenheiro responsável, Paulo Piagentini, e pela arquiteta Maria Passaretti.

Conexões empresariais

Novamente neste ano, a ACISA prestigiou a Convenção do Ciesp São Bernardo, realizada entre os dias 4 e 6 de novembro no Grínberg's Village Hotel, na cidade de Socorro.

Além de networking, o evento foi palco de confraternização e integração das famílias dos empresários associados e representantes das entidades parceiras.

Fábio Franchin, Evenson Robles Dotto e Pedro Cia Junior

Nova lei facilita tomada de decisões em sociedade limitada

Já está em vigor a nova Lei 14.451/22, que reduz alguns quóruns de deliberação societária em empresas de sociedade limitada.

De acordo com o advogado e diretor da ACISA, Luis Felipe Baliero Lima, a nova lei altera o Código Civil e a designação de administradores não sócios depende agora da aprovação de pelo menos dois terços dos sócios, antes da integralização do capital (repasse do valor devido pelo sócio para formar o patrimônio da empresa). A regra anterior exigia a aprovação por unanimidade. No caso de o capital já ter sido integralizado, a norma prevê a aprovação de titulares com mais da metade do capital social. Antes, o quórum era de, no mínimo, dois terços.

A destituição do sócio administrador passa a requerer aprovação dos quotistas que correspondam a, pelo menos, mais da metade do capital social, exceto se houver outra disposição prevista em contrato. A regra anterior exigia o aval de titulares com, no mínimo, dois terços do capital social.

Antes da Lei 14.451, de 2022, as deliberações dos sócios tomadas pelos votos correspondentes a mais da metade do capital social valiam para os seguintes casos: designação dos administradores (quando feita em ato separado); destituição de administradores; modo de remuneração do administrador (quando não estabelecido no contrato) e pedido de concordata. Com a mudança, o mesmo quórum vale para decisões sobre modificação do contrato social; incorporação, fusão e dissolução da sociedade, ou ainda cessação do estado de liquidação. Antes, essas decisões só eram possíveis com os votos correspondentes a, no mínimo, três quartos do capital social.

O advogado Luis Felipe Baliero Lima recomenda que os associados se orientem com os profissionais de sua confiança para fazer os devidos ajustes no contrato social e, assim, se adequar à nova lei.

www.rsdesign.com.br

rsdesigncorporativo

(11) 94508-2234

(11) 4452-7272

Cãominhada reúne 1.500 pessoas

Após dois anos, a Cãominhada retornou com força total e reuniu 1.500 pessoas com seus pets no Paço Municipal de Santo André, no último dia 6 de novembro. A 13ª edição da Cãominhada teve realização da ACISA, do Singular, da Prefeitura Municipal da cidade, apoio da OAB Santo André, Semasa e Canil da Guarda Civil Municipal de São Caetano do Sul e patrocínio do My Pet Memo e Sicoob União Sudeste.

Foi um domingo repleto de atividades para toda a família - caminhada com os animais no entorno do paço, show da Meire Agility, presença dos cães da Guarda Municipal de São Caetano, demonstração de adestramento Paulo Vetter, brindes, gincanas e as atrações do Domingo no Paço.

Espalhados pelo local estavam tendas expositoras da AIC Matacura, Hospital D. Pedro, Ursoft, Hospital Modelo, Multitech, Vanessa Macedo Makeup, Sartori, Anhanguera, OAB, Amigo legal e Centro de Controle de Zoonose da cidade, o qual emitiu 76 RGAs, registrou oito castrações, encoleirou 123 cães e 13 gatos, além de vacinar 62 animais.

Durante o evento também houve a arrecadação de 110 kg de ração, a adoção de 22 animais e a presença do ator, Murilo Cezar, protagonista do personagem Marcelo Pessoa na novela "Poliana Moça".

NME ganha novas integrantes

Após um período sem reuniões presenciais, as integrantes do Núcleo de Mulheres Empreendedoras participaram de um encontro de networking na ACISA, no último dia 19 de outubro.

Na ocasião, as diretoras Regina Guirelli e Denise Masselco aproveitaram a oportunidade para apresentar a proposta do NME e fazer um balanço de todas as atividades já realizadas ao longo de seus 14 anos de existência.

"Estamos retomando os encontros presenciais e já tivemos um saldo positivo de novas integrantes, que estão chegando para somar e oxigenar o grupo. A expectativa para 2023 é crescer ainda mais e realizar, entre outras atividades, palestras, cursos e rodadas de negócios, já que o objetivo é fomentar o empreendedorismo feminino e levar as mulheres para o patamar de protagonistas de suas vidas e de seus negócios, não importando qual seja o tamanho de sua empresa", destaca Regina Guirelli.

Prêmio Excelência em Gestão tem apoio da ACISA

No dia 17 de novembro, foram divulgadas as empresas vencedoras da 5ª edição do Prêmio Santo André Excelência em Gestão, uma iniciativa da Secretaria de Desenvolvimento e Geração de Emprego, em parceria com a ACISA e o Sebrae, que visa valorizar, incentivar e reconhecer as empresas do município que aplicam boas práticas de gestão.

As premiações ocorreram em três categorias: Excelência em Gestão, Desempenho na Economia Solidária e Excelência na Inovação, cada uma delas com subcategorias. As 50 empresas que mais pontuaram, bem como homenageados e parceiros, receberam troféus e outras 140 ganharam certificados.

A categoria Excelência na Inovação acontece pela primeira vez em cinco edições do prêmio e seu objetivo foi promover o reconhecimento das empresas que participaram do Hub de Inovação Aberta do Parque Tecnológico de Santo André.

A premiação aconteceu no Clube Primeiro de Maio e contou com a presença da equipe comercial e de alguns diretores da entidade associativa.

Evenson Robles Dotto, Adriana Pasqualini, Paulo Roberto Machado, Marcelo Tadeu Assagra, Daniel Buissa e Rone Cruz

Rodada de Crédito para pequenos empreendedores

Uma das grandes dificuldades dos micros e pequenos empreendedores é conseguir crédito para alavancar seus negócios. Por isso, a ACISA realizou uma rodada de crédito, no último dia 29 de novembro.

O evento foi comandado pelo consultor do Sebrae, Leonardo Suyama Tegg, e contou com a presença de representantes do Banco do Brasil, InvestSP, Caixa Econômica, ACCredito, Sicredi e Sicoob, que apresentaram opções de linhas de crédito disponíveis aos interessados, além de esclarecer dúvidas.

O empreendedor, Cauê Filipe Vicente, buscou opções de crédito com as consultoras do Sicredi, Tatiani Benedito e Priscila Figueiredo

O consultor Leonardo Suyama Tegg apresentou a dinâmica do evento para os convidados

Santo André renegocia dívidas

Tem alguma dívida com a Prefeitura Municipal de Santo André e deseja regularizar seus débitos? O Renegocia 2022 aceita adesão até o dia 21 de dezembro. O programa permite a negociação de débitos vencidos até 31 de dezembro de 2021, como IPTU (Imposto Predial e Territorial Urbano), ISS (Imposto Sobre Serviços) e ITBI (Imposto sobre Transmissão de Bens Imóveis).

Com o Renegocia, é possível parcelar a dívida em até três vezes, com redução de 100% dos juros de mora e da multa moratória. Para parcelamentos maiores, como em 60 vezes, a redução nos juros e multa pode chegar a 55%.

Para informações e adesão ao parcelamento, o cidadão deve acessar o site da Prefeitura ou entrar em contato pelo telefone 0800-0191944.

GESTÃO DE SEGURANÇA E FACILITIES PARA EMPRESAS E CONDOMÍNIOS?
CONTE COM O MELHOR TIME DO ABC.

A Verzani & Sandrini tem orgulho estar há 55 anos no ABC e estamos sempre prontos para entender as necessidades da sua empresa ou condomínio, criar as melhores estratégias e oferecer serviços com excelência.

Conte com quem investe constantemente em inovação, tecnologia e capacitação para a melhor gestão de Segurança e Facilities.

Entre em contato!
Departamento comercial
11 4428 3015
comercial@verzani.com.br
verzani.com.br

verzani & sandrini

Nasce o Centro de Capacitação e Negócios

Como parte do seu amplo processo de retrofit, a ACISA inaugurou no dia 9 de novembro, o Centro de Capacitação e Negócios.

Localizado no prédio anexo ao estacionamento, o espaço possui 580m² de área construída, dois andares, acessados por elevador, um auditório para até 60 pessoas, salas de apoio, área colaborativa (coworking) com sete salas para locação, dois espaços para treinamento com mesas, copa, área de apoio com impressora e outra para descanso.

"Estamos apostando muito no coworking, pois a procura por essa modalidade cresceu bastante durante a pandemia, principalmente, entre os profissionais advogados, contadores e corretores, que precisam de um espaço para reuniões privadas", destaca o superintendente Ademir Gasparetto.

O presidente Pedro Cia Junior acrescenta também que a ACISA está atenta a toda inovação e transformação digital que o mundo corporativo vem passando. "Por isso, foi necessário adequar nossas instalações para poder atender às atuais demandas e também contribuir com novos serviços que venham ao encontro das necessidades dos empreendedores".

O Centro de Capacitação e Negócios faz parte da segunda etapa do processo de retrofit da ACISA. No último dia 5 de outubro, foi inaugurado o Espaço Empresarial Antonio Carlos Girelli, localizado no andar térreo da entidade e que centraliza todo o atendimento de importantes serviços do Escritório Regional da Junta Comercial de São Paulo (Jucesp), a emissão dos Certificados de Origem e Digital e a Academia de Negócios e Inovação. A terceira etapa será a acessibilidade ao prédio histórico da ACISA.

Para 2023, além da locação para eventos externos, o espaço também abrigará vários da ACISA, como o Café com Negócios; o programa ABC que dá certo; cursos, seminários e treinamentos; Rodada de Negócios, dentre outros.

A inauguração do Centro de Capacitação e Negócios contou com a presença de representantes de entidades de classe, dos membros da diretoria e do Conselho Superior da ACISA, do vice-prefeito da cidade, Luiz Zacarias, do presidente da Câmara Municipal de Santo André, Pedrinho Botaro, e do secretário de Desenvolvimento e Geração de Emprego, Evandro Banzato.

A placa do novo espaço foi descerrada pelo presidente Pedro Cia Junior e pelo vice-prefeito, Luiz Zacarias

Membros da diretoria e do Conselho Superior da ACISA com Luiz Zacarias e o presidente da Câmara Municipal, Pedrinho Botaro

Armando Piva, Wilson Ambrósio, Pedro Cia Junior e Gentil Carlos Morin

Leandro Telent e Evandro Banzato

Luiz Zacarias, Gustavo Vallejo, Duilio Pisaneschi, Luiz Augusto Moretti, Pedrinho Botaro e Eduardo Gobatti

Fábio Franchin, Edson Sardano, Zoilo de Souza Assis, Fábio Gerevini e Gentil Carlos Morin

Regina Guirelli, Capitão Marotti, Armando Piva e João Luis Álvares de Moura

Pedro Cia Junior, Luiz Zacarias e Evenson Robles Dotto

Lisandra Mascotto, Karlos Eduardo Araújo e Ari Barcellos

Paulo Piagentini, Henrique Carvalho e Fábio Oliveira

Patrícia Dias Canato, Luis Antonio Sampaio da Cruz, Vânnia Redoval e Thais Ferreira

Luciano Sangoi, Carla Valéria de Souza e Glauco Pinheiro da Cruz

Espaços corporativos

Com projeto arquitetônico sob responsabilidade de Maria Passaretti e do diretor Paulo Piagentini, como engenheiro responsável, todos os espaços do Centro de Capacitação e Negócios foram projetados para oferecer conforto aos usuários e atender às necessidades dos empreendedores locais. Todas as áreas são climatizadas, com internet de alta velocidade, serviços de impressão e sistema de som e imagem.

Para conhecer os valores de locação, os detalhes sobre as condições de uso e agendamento dos espaços, o interessado pode acessar o link: https://acisa.com.br/locacaodesalas ou enviar uma mensagem pelo WhatsApp: (11) 2199-1611.

Recepção do piso térreo

Todos os pisos são acessados por elevador

Recepção do 1º andar, com escritório virtual, endereço comercial, recebimento de correspondências, transmissão de recados e atendimento telefônico personalizado

Área interna com acesso por escadas

Sala de espera do espaço colaborativo

Sala de coworking e de reuniões, equipada com smart tv

Espaço com mesas e cadeiras para até dois eventos simultâneos

Auditório para até 60 pessoas

Copa de apoio para eventos e área de confraternização

Grand Plaza Shopping completa 25 anos

Considerado um dos principais centros comerciais da região do ABC, o Grand Plaza Shopping, localizado na região central de Santo André e integrado à Estação Santo André da CPTM, acaba de completar 25 anos e não faltam planos para continuar crescendo para oferecer sempre a melhor experiência durante a jornada de compra de seus clientes.

São mais de 300 lojas de todos os segmentos desde moda e acessórios, decoração, eletrodomésticos, eletroeletrônicos até serviços, entretenimento, conveniência, agências bancárias e gastronomia, que incluem 25 restaurantes na praça de alimentação. Somente neste ano, foram inauguradas 13 lojas como Sport América, Pão de Açúcar, Mr. Cheney e Rokuzen e, mais recentemente, a megaloja de 600m² da Petz.

Para comemorar os 25 anos de fundação, o Grand Plaza ganhou novo logotipo e as festividades deverão continuar com uma programação de Natal para lá de especial, com a Patrulha Canina, encontro com os fãs dos cães-heróis e a presença de Papai Noel.

"O Grand Plaza chega aos seus 25 anos como referência do ABC das melhores experiências de compras, lazer e serviços. Durante estes anos trouxemos marcas inéditas para a região e também pela primeira vez no estado de São Paulo, o Natal da Patrulha Canina, garantindo diversão e o entretenimento de qualidade para nossa comunidade com iniciativas únicas", diz Fábio Oliveira, superintendente do Grand Plaza e diretor da ACISA.

RS Design em sintonia com o crescimento regional

Associada da ACISA desde 1996, a RS Design, com sede em Santo André, trilhou um caminho de sucesso em seus 30 anos de existência. Começou com uma portinha vendendo móveis para escritório pelas mãos do empresário Carlos Eduardo Granziera e de sua filha, Lisandra Mascotto. Hoje, o showroom possui aproximadamente 1.200 m2, além de um centro de distribuição, com frota própria e equipe especializada.

Focada no segmento corporativo, a RS Design sempre esteve atrelada à busca por inovação e também por tendências a fim de atender e entender a forma de trabalhar das pessoas, diante das mudanças na sociedade. E isso vai muito além de fornecer móveis, pois envolve o projeto de mobiliário corporativo embasado em soluções estratégicas, com a análise das necessidades e o tipo de negócio de cada empresa. Ao indicar o mobiliário certo para as atividades das pessoas, geram-se engajamento e produtividade em um fluxo de trabalho mais assertivo.

E foi graças a sua expertise que a ACISA escolheu a RS Design para fornecer parte do mobiliário para o novo espaço empresarial, inaugurado no último mês. "Para nós, da RS Design, que conhecemos o trabalho da associação, foi uma satisfação fornecer o mobiliário. Nós somos de Santo André e torcemos pelo crescimento da região e ver a ACISA, que trabalha por nós, se renovando, é motivo de muito orgulho", comenta Lisandra Mascotto, proprietária da RS Design.

Copafer inaugura terceira unidade

Com 49 anos de atuação na área de venda de materiais para indústria e construção e com duas unidades na cidade de Santo André, a Copafer amplia sua participação no mercado e chega em Mauá, com uma megaloja e já considerada a maior do Brasil no segmento.

Em um terreno de 100 mil metros quadrados, a nova unidade foi inaugurada no último dia 29 de novembro e possui um mix com mais de 80 mil itens para pronta entrega. Confiante no aquecimento econômico, a Copafer contratou 200 novos colaboradores, que vêm se juntar aos outros 400 da matriz e da filial Santo André.

Instituição necessita de doação de alimentos

Fornecer três refeições diárias para 150 crianças tem sido um dos maiores desafios do CEAR Próximos Passos, instituição sem fins lucrativos que atende crianças em projeto de educação infantil - creche integral, de 0 a 4 anos de idade. Em Santo André são duas unidades e, em São Paulo, são atendidas outras 115 crianças.

Conveniada com a prefeitura local, o CEAR Próximos Passos prioriza o atendimento aos menores em situação de risco e vulnerabilidade social e sua meta é auxiliar no desenvolvimento socioeducativo.

"Temos parceria com o Banco de Alimentos e com a Craisa, que nos fornece legumes e verduras. No entanto, necessitamos constantemente de doação de carnes e de leite para complementar o cardápio com proteína dessas crianças, que estão na principal fase de desenvolvimento", explica Daiany Stoquini, coordenadora geral da unidade 2.

Para complementar a receita, são realizados alguns eventos ao longo do ano e quem puder ajudar a instituição, existem algumas formas, como apadrinhar uma criança com contribuição mensal a partir de R$ 20,00 ou doar qualquer valor via Pix / CNPJ: 062561220002-00.

O CEAR foi fundado em 2004 e sempre teve como premissa oferecer segurança aos pais e aos responsáveis no que diz respeito à educação, com atividades pedagógicas e recreativas, de acordo com um calendário previamente elaborado junto à Secretaria de Educação do município. As duas unidades de Santo André possuem uma equipe de 26 profissionais, divididos entre educadores e as áreas operacional e administrativa.

Em Santo André, a unidade I está localizada na Rua Jorge Tibiriçá, 21 - Jardim Utinga – telefone (11) 4461-4400 e, a unidade II, na Rua Coronel Seabra, 822 – Vila Marina - telefone (11) 4903-6826.

MONITORAMENTO ELETRÔNICO | RECONHECIMENTO FACIAL | CATRACA ELETRÔNICA | PORTARIA VIRTUAL

Nosso maior objetivo é garantir total tranquilidade aos nossos clientes.

GRUPO JJ
Segurança Privada & Serviços

O **GRUPO JJ** é formado por empresas de Segurança Privada e Prestação de Serviços em: Portaria, Controle de Acesso, Recepção, Vigilância, VSPP, Monitoramento Eletrônico, Bombeiro Civil, Limpeza e Conservação, Manutenção, Zeladoria, Jardinagem, dentre outros Serviços de Terceirização customizados de acordo com as necessidades de cada cliente.

Além de contar com a Portaria Presencial, o Grupo JJ também possui a Portaria Virtual e o Monitoramento Eletrônico.

O Grupo JJ conta com o que há de mais moderno em sistemas de segurança e equipamentos para o atendimento à Portaria Virtual e ao Monitoramento Eletrônico.

O Sistema de Reconhecimento Facial do Grupo JJ se baseia na identificação do padrão característico facial de cada indivíduo.

É possível notar que a digitação de senhas, leitores de digitais e a aproximação de crachás como também de tags e cartões vem sendo substituídas por dispositivos de Reconhecimento Facial em ambientes privados e públicos como condomínios residenciais e comerciais, empresas, clubes, estação de transporte coletivo, shoppings e aeroportos.

A vantagem da tecnologia de Reconhecimento Facial é a capacidade de realizar essa operação muito rápida e com enorme escala de armazenamento, o que para um ser humano fica praticamente impossível poder comparar de forma criteriosa uma imagem em menos de 0,2 segundos em um banco de dados volumoso com mais de 10.000 imagens.

É muito importante saber que nem todos os dispositivos de reconhecimento facial são iguais porque existem diversas marcas e modelos de equipamentos.

O grau de fidelidade no critério de reconhecimento facial para um excelente dispositivo precisa ser maior que 99% de precisão, possuir recurso de compensação de luz, software de anti-falsificação, velocidade para resposta da comparação e semelhança, criptografia de dados para privacidade conforme a L.G.P.D. (Lei Geral de Proteção de Dados) e normas adequadas conforme exigências dos órgãos de qualidade.

4472-4233
@GRUPOJJSEGURANCA

jjsegurancaprivada.com.br
Rua Iugoslávia, 108 - Parque das Nações
Santo André - SP

Presidente da Agência de Desenvolvimento faz balanço de seu mandato

Recentemente, a diretoria da ACISA recebeu a visita do presidente da Agência de Desenvolvimento Econômico do Grande ABC, Aroaldo Oliveira da Silva. Antes de apresentar o balanço de sua gestão, ele fez questão de destacar que a Associação Comercial sempre acreditou na governança da entidade e que essa aproximação e conexão com todos os atores envolvidos, do segmento privado e público, é fundamental no desenvolvimento de ações assertivas com foco no crescimento regional.

Segundo Aroaldo, a Agência tem papel fundamental na reorganização das cadeias produtivas e no fortalecimento dos mais diversos segmentos da sociedade. Por isso, a necessidade de construir políticas integradas de desenvolvimento.

Nos últimos meses, a entidade já realizou encontros envolvendo vários setores e segmentos econômicos da região, como o industrial, o de turismo regional, o de inovação, o de qualificação técnica e acadêmica, dentre outros.

Deputados eleitos visitam a ACISA

Como parte da Campanha Vote pelo ABC, desenvolvida pela Octopus Comunicação e abraçada pela ACISA em busca de maior representatividade nas esferas estadual e federal, todos os candidatos eleitos pela região foram convidados pela diretoria para efetivarem seu compromisso pelo Grande ABC.

A primeira a visitar a ACISA foi a deputada estadual eleita, Ana Carolina Serra, no último dia 17 de novembro. Em sua fala, Ana Carolina fez questão de ressaltar que trabalhará em prol do fomento da região e que as portas de sua sala na Assembleia Legislativa estarão sempre abertas. "Não apenas levarei para todo o estado de São Paulo o projeto social desenvolvido aqui na cidade de Santo André, como também buscarei propostas para ajudar no desenvolvimento econômico local", destacou.

Durante a reunião, também foram levantados outros temas pelos diretores, como a segurança pública, o não aumento da carga tributária estadual, a revogação da majoração dos impostos sobre os carros novos, a alteração na data de recolhimento do ICMS, além da solicitação de melhoria dos serviços de energia elétrica e de água prestados à população, que hoje são precários.

E, no dia 30 de novembro, a ACISA recebeu a visita do deputado federal eleito, Fernando Marangoni, que agradeceu o convite e enfatizou que, com o resultado das eleições, a cidade de Santo André volta ao importante posto de protagonista nas áreas econômica e política.

"Sou o primeiro deputado federal eleito pelo meu trabalho e pela entrega de resultados. Teremos muitos desafios com as bancadas opostas, mas atuarei fortemente em assuntos que contribuirão para o bem-estar dos meus eleitores. Vou representar o estado de São Paulo em Brasília, mas com o meu coração aqui em Santo André".

Na visita, os diretores da ACISA destacaram a importância da celeridade das reformas tributária e do Código Penal e também o não aumento da atual carga tributária, que já é bastante elevada.

Deputada estadual eleita, Ana Carolina Serra

Fernando Marangoni, deputado federal eleito, foi recebido pela diretoria

Mais que uma escolha FINANCEIRA.

Fazer parte do Sicoob é mais que contar com soluções financeiras completas e taxas mais justas para cuidar do seu dinheiro. É participar das decisões e dos resultados, promovendo o desenvolvimento de toda a comunidade por meio da cooperação.

Com os benefícios do cooperativismo, fica fácil escolher a sua instituição financeira.

CONHEÇA OS MOTIVOS PARA SE ASSOCIAR E ABRIR SUA CONTA EM:
SICOOB.COM.BR/MAISQUEUMAESCOLHA

SICOOB

CONHEÇA O SICOOB:

Tel: 4992-7777
Av. Dom Pedro II, 394 - Jardim - Santo André

Ganhadores de campanha recebem seus prêmios

As 13 empresas sorteadas na primeira edição da Campanha Associado Premiado receberam seus prêmios no último dia 23 de novembro. O evento foi realizado no recém-inaugurado Centro de Capacitação e Negócios e contou com a presença do presidente Pedro Cia Junior e parte da diretoria da entidade.

A participação foi automática e todas as pessoas jurídicas com mais de dois anos de associação receberam, entre os dias 17 e 24 de outubro, um número da sorte para concorrer a notebooks, TVs, vales-viagem e vales-jantar. Foram emitidos cerca de 1.300 números.

O sorteio dos ganhadores foi pela Loteria Federal no dia 26 de outubro e os contemplados com um notebook foram os associados, Star Center Climatização, Mega Produções fotográficas e Fernanda da Silva Sambo.

Os ganhadores das TVs foram as empresas, ABC Imóveis, ABC Pedras e Absoluta Produções e Fotografias, e os vales-viagem ficaram com os associados, Agatha Produções Foto e Vídeo e Albuquerque Assessoria Empresarial.

Os contemplados com os vales-jantar para duas pessoas foram os empreendimentos, All Ton, Clube do Doce, Concretiza Serviços de Concreto e Revestimento, Confiatti Assessoria e Luiz Cardozo.

Com a proposta de ouvir os problemas dos empreendedores e buscar formas para contribuir com o sucesso de seus negócios, a ACISA lançou no início deste ano, o programa ACISA nos Bairros.

E, foi por meio dele, que os comerciantes da Vila Assunção encontraram total apoio da entidade para a realização de uma ação promocional voltada para o Natal. Até 24 de dezembro, os consumidores que efetuarem suas compras no bairro poderão ganhar cupons de descontos e brindes dos 17 estabelecimentos participantes.

No hotsite natal.acisa.com.br, é possível encontrar a lista completa dos participantes e os benefícios concedidos por cada um.

"Além de podermos contribuir com essa iniciativa para alavancar o comércio regional, a ação também vai ao encontro dos objetivos de nossa campanha permanente de marketing: *Compre em Santo André, Prestigie Seu Bairro!*", declara o diretor secretário da ACISA, Marcos Alexandre Rocco de Paula.

ACISA nos Bairros

Este programa tem sido a voz de muitos empreendedores, que buscam melhorias junto ao poder público para o seu negócio e para as regiões onde estão instalados.

Depois de encontros com os empresários do centro comercial da Rua Carijós, que pediam maior segurança, a entidade também foi interlocutora junto à Prefeitura Municipal de Santo André para que o projeto do Complexo Viário e Parque Urbano / Viaduto Castelo Branco alterasse uma das alças de acesso para não prejudicar os empresários, que possuem negócios no bairro de Santa Terezinha.

Na área central da cidade, que tem sofrido com a falta de poda de árvores e de higienização (lavagem do calçadão da Rua Oliveira Lima), poluição sonora excessiva de caixas de som, comércio ilegal que toma conta da região, principalmente após às 16 horas, e as obras da concha acústica que não avançam, a ACISA encaminhou ofícios para as secretarias municipais responsáveis a fim de que efetivem rapidamente a solução de tais questões apresentadas.

NESTE
NATAL
PRESTIGIE SEU BAIRRO!

COMPRE EM SANTO ANDRÉ
PRESTIGIE
SEU BAIRRO

Chegou a data mais importante do varejo nacional e como forma de contribuir com os empresários locais e incentivar os consumidores para que efetuem suas compras nos comércios da cidade, a ACISA continua com a Campanha Compre em Santo André, Prestigie Seu Bairro!, com forte divulgação em suas redes sociais.

No portal acisa.com.br também está disponível para os comerciantes um e-book com várias informações de como iniciar a transformação digital, marketplaces disponíveis no mercado, como utilizar corretamente o WhatsApp business para alavancar as vendas, dentre outras dicas.

Mas se você quer conhecer novas estratégias de vendas ou ficar por dentro de outros assuntos ligados ao mundo corporativo, acesse o canal do YouTube da ACISA e aproveite a vasta e completa biblioteca virtual.

ACISA

Vizinhança Solidária nos comércios

Mudanças de postura ou iniciativas pessoais são as melhores formas para se prevenir crimes. Com esse foco, o capitão Fábio Henrique Marotti, comandante da 4ª Companhia do 10º batalhão de Polícia Militar, esteve na ACISA para reforçar a importância do Programa Vizinhança Solidária também nos comércios.

De acordo com o Capitão da PM, quando se investe na prevenção, o ambiente se torna mais seguro e desfavorável para qualquer ação de infratores. A Vizinhança Solidária é o conjunto de medidas que estimula os integrantes de determinada comunidade à mudança de comportamento, diante de fatos ou condutas que possam afetar o local onde moram, trabalham e estudam.

Agora, com o maior movimento nos comércios, torna-se necessário que algumas medidas de prevenção primária sejam adotadas, como: atendimento ao cliente com a porta fechada (porta de vidro); instalação de sensor de presença, de alarmes e de câmeras de segurança e reforço das portas do estabelecimento. Também é indicado eliminar qualquer facilitador de escalada; utilizar em portões e grades cadeados ou correntes reforçados e não deixar expostos no interior da loja aparelhos celulares, eletrônicos e dinheiro, por exemplo.

"Além de todas essas medidas, é importante que ao perceber qualquer atitude suspeita na casa ou no comércio vizinho, que a polícia seja acionada", orienta o Capitão Marotti.

Setor industrial sinaliza estabilidade em 2023

Na última semana de outubro, aconteceu o Congresso AutoData Perspectivas 2023, considerado o mais tradicional e importante encontro econômico do setor automotivo.

O Congresso reuniu mais de 30 dos principais dirigentes e líderes das maiores montadoras instaladas no Brasil, entidades de classe, sistemistas, fabricantes de motores, economistas e consultores, a fim de levar aos executivos do setor automotivo as mais apuradas e importantes informações sobre o futuro da economia, do setor automotivo brasileiro e suas reais perspectivas para 2023.

Um dos participantes foi Danilo Lapastini, vice-presidente da Associação Brasileira da Indústria de Máquinas e Equipamentos, e segundo ele, o PIB industrial deverá se manter estável no próximo ano, em comparação com 2022, após encerrar este ano com alta de 1,9% ante 2021. Para a produção de bens de capital o cenário é de retração em 2023, com recuo de 3% sobre 2022. "Isto é reflexo da desindustrialização do país, tema sobre o qual temos alertado há vários anos. É um cenário que nos preocupa, mas acreditamos que o Brasil tem capacidade de reverter", destacou o executivo.

Para virar esse jogo, a Abimaq acredita que algumas questões precisam avançar com o próximo governo. Primeiro são os impostos e a reforma tributária. Depois é a liberação de recursos do BNDES para investimentos por parte das empresas, criando um sistema interno que facilite a captação de recursos, que hoje é considerado complicado pela indústria.

Com relação à taxa de juros a Abimaq entende que o Banco Central, após decidir manter a taxa Selic em 13,25% para 2022, encerrou o ciclo de alta e deverá recuar para 11,25% em 2023, patamar ainda elevado de acordo com Lapastini, que aposta neste cenário a médio prazo. Ele também falou, especificamente, da indústria automotiva, na qual vê que existem muitas oportunidades a médio prazo para se tornar uma base exportadora de componentes para motores a combustão, atendendo demandas de outros países que avançarão com a produção de veículos eletrificados nos próximos anos.

Fonte: AutoData

PCM
CONTROLE MÉDICO OCUPACIONAL
Especialistas em Eventos SST no eSocial
Medicina e Segurança do Trabalho
Treinamento
11 4427.4646 | pcmocupacional.com.br

CashLocal
Sorriso no rosto e dinheiro no bolso, todo mundo gosta!
cashlocal.com.br

CENTRO DE CAPACITAÇÃO E NEGÓCIOS

Nosso novo espaço possui 580m² de área construída. São dois andares com acessibilidade, auditório para 60 pessoas, salas de treinamento equipadas com telão de alta definição e mesas, 6 salas colaborativas (coworking) sala de reunião com sistema de projeção, estrutura para impressão além da área de descanso e lazer.

CONSULTAS E NEGATIVAÇÕES

Mais de 30 soluções de pesquisas para pessoas físicas e jurídicas, através do banco de dados do Boa Vista SCPC.

Também disponibilizamos a Negativação de Devedores, uma ferramenta de cobrança essencial para que o credor possa cadastrar o inadimplente no maior banco de dados do Brasil.

DEPARTAMENTO DE COBRANÇA

Nossa equipe é qualificada, experiente e explora com competência todas as ferramentas visando a recuperação da sua carteira de inadimplência.

JUNTA COMERCIAL

Constituições, alterações, distratos de empresas de São Paulo e muito mais com atendimento ágil e seguro.

CERTIFICADO DIGITAL

Documento eletrônico que garante proteção e validade jurídica às transações online e à troca virtual de documentos, mensagens e dados.

CLUBE DE DESCONTOS E VANTAGENS

Através de parceiros que atuam nos segmentos de consultoria, educação, marcas e patentes, saúde, seguros, tecnologia entre outros, possibilita aos associados, condições especiais na contratação dos serviços.

GUIA COMERCIAL ACISA

O Guia Comercial da ACISA foi desenvolvido para divulgar o seu negócio online, sem custo, além da possibilidade de buscar algum comércio na região de Santo André de forma simples e rápida, disponível no App e hotsite prestigieseubairro.acisa.com.br

ACADEMIA DE NEGÓCIOS E INOVAÇÃO

Lives, cursos, palestras, treinamentos e capacitações, muitas delas gratuitas, sobre os mais variados temas.

ACISA SOLIDÁRIA

Um espaço para que as instituições beneficentes da cidade de Santo André divulguem seus trabalhos e como a sociedade pode ajuda-las a manter suas atividades.

VEJA TODOS OS NOSSOS SERVIÇOS EM:
ACISA.COM.BR

É com grande satisfação que apresentamos os mais novos associados:

- A Aerojet Brasileira de Fiberglass
- A.M.F Amaral Produtos Naturais
- Abrahão Suplementos
- Abrasfer Escovas Industriais
- Aliança Metalúrgica S.A.
- Alpharetta Assessoria Empresarial
- Audi Barros e Baltaduonis Monteiro
- Biatex Impregnadora
- Blue Sky Assessoria Financeira
- Borges Inglês Profissionalizante
- Carlos Alberto Soares Assessoria Contábil
- Carlos Camara Auto Mecanica e Elétrica do ABC
- Celso Piovezan Ruiz
- Citylar Brokers Imobiliária
- Coop. de Elet. Rural de Itaí Paranapanema Avaré
- Corona Cadinhos e Refratários
- Curso Completo Profissionalizante
- Daniela Emilia Canovas Amate
- Dantas & Silva Gestão Patrimonial
- Dyllan Gabriel Sampaio Rocha
- Eficienty Prime Corretora de Seguros e Saúde
- Epcenter Tecnology Equip. e Suprimentos
- Ester Gonçalves
- Estúdio de Pilates Vivian Maria Pereira
- Fernanda Dionizio da Silva
- Gabriela Regina de Jesus Pereira
- GGR Serviços de Cobrança
- Graphitas Comércio e Representações
- Guia Travel Operadora de Turismo
- IES Psicologia Integrada
- J.R Chagas Informações Cadastrais
- J.L.R Odontologia
- Jabubeach Modas
- Jandi's Comercial
- Jordan Consultoria e Assessoria Empresarial
- Juri Assessoria e Serviços
- Lina Polito
- Linaldo Gonzaga Organização Contábil
- Luciana do Carmo Campana
- Mac Fer Indústria e Comércio
- Maria Carolina Buzinaro Frizzi
- Marília Costa Blini
- Mix Optical Comércio de Artigos Ópticos
- Mixcelania Comercial
- MYRP Soluções Empresariais
- Natural Vip Saúde Comércio de Produtos
- Neusa Amaral de Brito Lopez
- Nívea Cilene Godoy Ortigoso
- Olga Oliveira da Cruz
- Ortopedia e Cirúrgica Bem-Estar
- Paulo Roberto Queiroz
- Priscila Batista Cainelli
- Prymape Profissionalização de Jovens
- R. M. Lopes Produtos Naturais
- Saci Comércio de Tintas
- Saga Online Escola de Arte, Game e Animação
- Sara da Silva Oliveira Rufino
- Sibipiruna Comércio Atacadista de Perfumes
- Simone Hatori
- Supri Marketing Soluções para Impressão
- Swan Negócios Imobiliários
- Temperart Indústria e Comércio
- Trefilação União de Metais
- Yacima Atacadista de Roupas

Associe-se e conheça nosso Clube de Vantagens, ligando para 2199.1600 ou WhatsApp 2199-1611

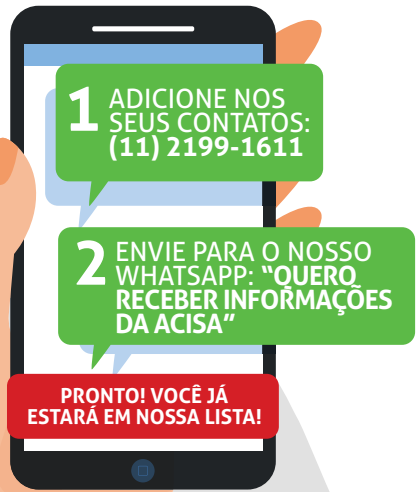

CADASTRE-SE EM NOSSO CANAL DE COMUNICAÇÃO!

Receba nossas informações diariamente: Informe Econômico, cursos, palestras, eventos e podcasts!

Saiba mais em nosso site:
acisa.com.br

ACISA
ASSOCIAÇÃO COMERCIAL E INDUSTRIAL DE SANTO ANDRÉ

DentalPlus®
PLANO ODONTOLÓGICO

ANS 31436-6

Como é bom sorrir!

Clinic Plus Master

R$ 39,90*

Ampla Rede para tratamento clinico

Restauração, radiografia, extração, limpeza, consulta, tratamento de canal e gengiva, cirurgia, aplicação de flúor, emergência 24 horas, e muito mais!

Sênior Plus Master

R$ 14,90*

Consulte quantidade de vidas

Cobertura do Clinic Plus Master. Planos empresariais a custo ZERO para as empresas e o melhor beneficio para o funcionário

Orto Plus Master Rede Ouro

R$ 74,90*

Rede direcionada para ortodontia

Orto Plus Master Rede Ampliada

R$ 104,90*

Rede ampliada para ortodontia

Cobertura do Clinic Plus Master + aparelho fixo e móvel, documentação ortodôntica e manutenção.

Rede Credenciada em todo o território nacional

www.dentalplus-sorria.com.br **11 97340-0446**

COPAFER

TUDO PARA INDÚSTRIA E CONSTRUÇÃO

VENHA CONHECER

A MAIOR LOJA DO BRASIL

JÁ ESTAMOS FUNCIONANDO

LOJA 03
MAUÁ

Av. Comendador Wolthers 142, Capuava

APONTE A CÂMERA E COMPRE PELO WHATSAPP

TELEFONE
(11) 4996-6000

PARCELAMENTO EM ATÉ 10X SEM JUROS*

COPAFER.COM.BR

@COPAFER

MATRIZ
Av. dos Estados 4555
Santa Terezinha - Santo André/SP

LOJA 02
Av. dos Estados 8393
Parque Jaçatuba - Santo André/SP

* CONSULTE CONDIÇÕES