ACISA
ASSOCIAÇÃO COMERCIAL E INDUSTRIAL DE SANTO ANDRÉ

INFORMA

Ano 9
Nº 50
Out/Nov 2022

Fechamento autorizado.
Pode ser aberto pela ECT.

A força do empreendedorismo e da inovação

ACISA inaugura novo espaço empresarial
página 06

ABC aumenta sua representatividade
página 08

LGPD para o segmento contábil
página 14

ÍNDICE

6 ÁREA DO EMPREENDEDOR

8 CIDADANIA

10 CAPA

12 FIQUE POR DENTRO

14 CAPACITAÇÃO

15 ACISA SOLIDÁRIA

16 GERAÇÃO DE NEGÓCIOS

17 ESPAÇO EMPRESARIAL

18 CONEXÕES CORPORATIVAS

20 MOMENTO INDUSTRIA

22 ESPAÇO DO ASSOCIADO

GESTÃO 2021 • 2024

A ACISA é administrada por uma Diretoria Executiva, órgão colegiado de deliberações, com mandato de três anos, composta por um Presidente e cinco Vice-Presidentes, Diretor Secretário e Diretores Adjuntos, eleitos diretamente pelos associados, e, Suplentes nomeados pela Diretoria Executiva. Atualmente a diretoria da ACISA, em vigência de 2021 a 2024, é composta pelos seguintes membros, que trabalham voluntariamente:

Presidente: **Pedro Cia Junior**

Vices-Presidentes
Administração e Finanças: **Evenson Robles Dotto**
Tecnologia e Sistemas: **Eduardo Gobatti**
Marketing e Desenvolvimento Social: **Paulo Cesar Ferrari**
Ação Política e Institucional: **José de Arimathea Barcellos**
Estratégia de Negócios: **Gentil Carlos Morin**
Diretor Secretário: **Marcos Alexandre Rocco de Paula**

Diretoria: **Ana Maria Delgado de Souza Mascaro • Anderson Christian Alves de Oliveira • Armando Vagner Piva • Claudio Barberini Junior • Daniel Buissa Perfi Gomes • Denise de Oliveira Masselco • Evandro Banzato • Fábio Eduardo Gerevini • Fábio Augusto Franchin • Fábio Oliveira • Glauco Pinheiro da Cruz • Gustavo Faé Vallejo • Henrique de Carvalho • João Luis Alvares de Moura • Karlos Eduardo Prancvitch Araújo • Leandro Telent • Luis Antonio Sampaio da Cruz • Luis Felipe Balieiro Lima • Paulo Piagentini • Paulo Roberto Machado • Regina Célia Guirelli • Renata Reno Reketis • Telma Canevazzi • Zoilo de Souza Assis Junior**

CONSELHO SUPERIOR
Membros: **Adilson Bonucci • Antonio José Monte • Duilio Pisaneschi • Evenson Robles Dotto • Flávio Castellano • Hugo Kitagawa • Humberto Sérgio Batella • José Batista Gusmão • José Bueno Lima • José Raul Poletto Filho • Maria Beatriz Setti Braga • Mario Batista • Nivio Roque • Octavio Leite Vallejo • Saul Gelman • Selma Monteiro Coutinho Nogueira Cobra • Sidnei Roberto Ladessa Muneratti • Sylvia Tavarin Vieira • Valter Patriani • Wilson Ambrosio da Silva • Zoilo de Souza Assis**

CONSELHO FISCAL
Titulares: **Celso Carlos da Silva • Marcelo José Ferreira Alves • Vladimir Matias Gonzaga**
Suplentes: **Carlos Eduardo Alexandrino • Geiza Cristina Chagas • José Luis Cirino**

Publicidade, Anúncios e
Departamento Comercial
E-mail: comercial@acisa.com.br

EXPEDIENTE
ACISA Informa é uma publicação da Associação Comercial e Industrial de Santo André, com distribuição gratuita, direcionada à classe empresarial da região do Grande ABC.

A ACISA não se responsabiliza com os conteúdos dos anúncios.

Conselho Editorial:
Pedro Cia Junior
Evenson Robles Dotto
Paulo Cesar Ferrari
Ademir Gasparetto

Editora e Jornalista Responsável:
Marli Popolin (MTb: 18.113)

Projeto Gráfico:
Ivan Fernando Coelho

Diagramação e Finalização:
Jaqueline Martins

Periodicidade:
Bimestral • Edição Digital

Acesse a versão digital:
http://acisa.com.br/revista/

Associe-se:
(11) 2199 1600
(11) 2199 1611
acisa.com.br
acisasa
acisa
acisasa
acisasa

EDITORIAL

A ACISA sempre acreditou que para haver maior desenvolvimento regional é preciso que a Assembleia Legislativa e o Congresso Nacional tenham representantes que conheçam o ABC e possam viabilizar projetos de melhorias para as áreas da educação, da segurança, da saúde, além da mobilidade urbana e infraestrutura.

*E foi pela busca da maior representatividade que abraçamos a Campanha **Meu voto é do ABC**, juntamente com a Octopus Comunicação e com a adesão de várias entidades representativas de classe e veículos de comunicação. Passado o primeiro turno das eleições, tivemos a certeza que conseguimos conscientizar os eleitores. Afinal, com o maior engajamento da sociedade, o Grande ABC elegeu nove deputados estaduais – na eleição anterior foram apenas 6. E, para deputados federais, saímos de 2 para 5 eleitos.*

No início deste mês de outubro, a ACISA também inaugurou o Espaço Empresarial localizado no piso térreo da nossa entidade e o batizou com o nome do querido ex-presidente Antonio Carlos Girelli, falecido em dezembro do ano passado. Esta inauguração faz parte da primeira etapa do processo de retrofit pelo qual a entidade comercial está passando, que é revitalizar as instalações para adaptá-la às necessidades atuais. A segunda fase será a inauguração do Centro de Capacitações e Negócios, no próximo dia 9 de novembro e, em seguida, serão iniciadas as obras de acessibilidade da área anexada ao prédio histórico da ACISA.

E, sempre contribuindo para a geração de negócios, durante o mês de outubro, a ACISA realizará uma série de palestras, lives e podcasts com foco em empreendedorismo e inovação. Para ficar por dentro de toda a programação, acompanhe nossas redes sociais ou acesse o portal www.acisa.com.br.

Grande abraço e até a próxima edição!

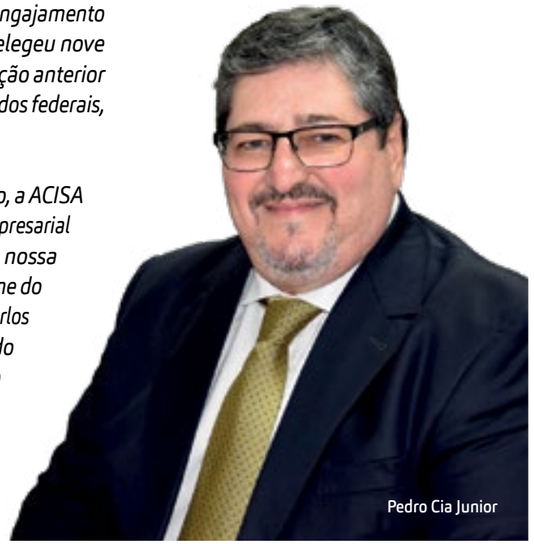
Pedro Cia Junior

ACISA inaugura espaço empresarial

Os dois últimos anos foram marcados por grandes mudanças no cenário corporativo e tecnológico. Mas o cliente continua sendo o principal foco em todas as atividades e, na ACISA, não é diferente. Como forma de oferecer maior comodidade e conforto aos seus usuários, a entidade inaugurou no último dia 5 de outubro, o Espaço Empresarial Antonio Carlos Girelli.

Localizado no andar térreo da entidade, a área passa a abrigar o atendimento de importantes serviços do Escritório Regional da Junta Comercial de São Paulo (Jucesp), emissão dos Certificados de Origem e Digital e a Academia de Negócios e Inovação.

Esta inauguração faz parte da primeira etapa do processo de retrofit pelo qual a entidade comercial está passando, que é revitalizar as instalações para adaptá-la às necessidades atuais. A segunda fase será a inauguração do Centro de Capacitações e Negócios, no próximo dia 9 de novembro e, em seguida, serão iniciadas as obras de acessibilidade da área anexada ao prédio histórico da ACISA.

Desde 2020, a entidade vem implantando uma série de inovações e de novos serviços, totalmente alinhada com o atual momento de transformação digital pelo qual o mundo globalizado vem passando. Um desses serviços foi a criação da Academia de Negócios e Inovação, responsável por parcerias com renomadas instituições de ensino e de classe para capacitação de seus associados e colaboradores, além de geração de conteúdos variados para podcasts corporativos e lives. De 2021 até o último mês de agosto, foram realizadas 16 palestras, 48 lives e 10 edições do programa ABC que dá certo, totalizando mais de 14 mil visualizações.

No mesmo período, a Junta Comercial realizou 29.872 atendimentos; a Certificadora Certsign emitiu 5.956 certificações digitais, inclusive o atendimento por videoconferência possibilitou a emissão por usuários residentes em outros países, como Itália, Estados Unidos e Canadá. E, para atender às empresas exportadoras, foram emitidos outros 4.444 Certificados de Origem.

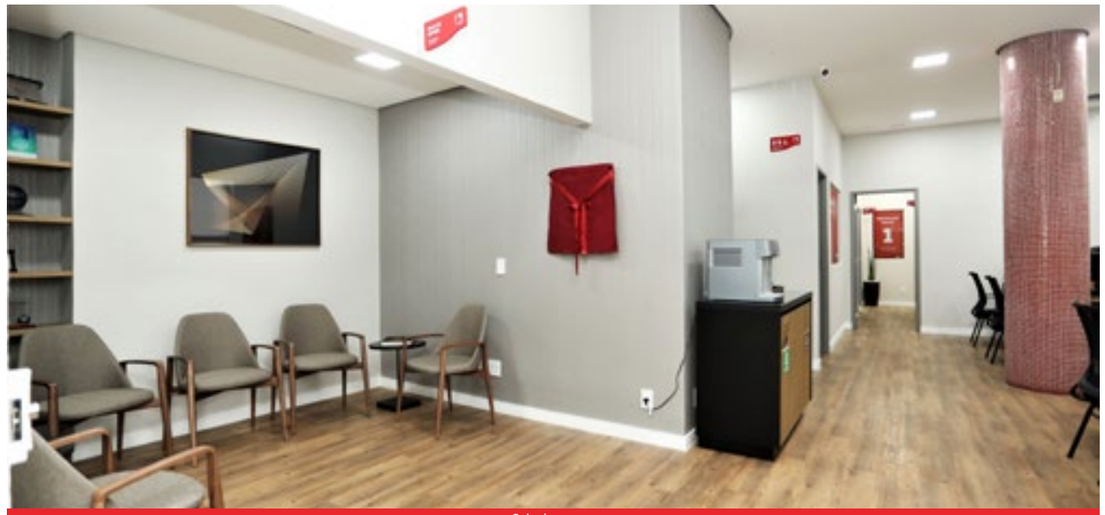
Sala de espera

Emissão de certificados digitais

Atendimento da Jucesp

Homenagem merecida

O novo Espaço Empresarial leva o nome do ex-presidente, falecido em dezembro do ano passado e que esteve no cargo por três gestões (de 1983 a 1990).

No evento de inauguração estiveram presentes a viúva de Antonio Carlos Girelli, Regina Sortino Girelli, os filhos Adriana, Alessandra e Antonio Carlos, o neto Daniel, o genro Ricardo, a irmã Theodolinda e o cunhado Rogério Sortino, além de Nelson Andujar e Valéria dos Santos, ambos da Facesp e membros da diretoria, do Conselho Superior e do Conselho Fiscal da entidade. O prefeito Paulo Serra foi representado pelo secretário de Desenvolvimento e Geração de Emprego, Evandro Banzato.

Cerimônia de descerramento da placa inaugural

Duílio Pisaneschi, Zoilo de Sousa Assis Junior, Humberto Batella e Gentil Carlos Morin

Armando Piva, Daniel Buissa, Ademir Gasparetto, Leandro Telent, Marcos Alexandre Rocco de Paula e Pedro Cia Junior

Bueno Lima, Duílio Pisaneschi e Zoilo de Sousa Assis

Ângela Romano com os representantes da Facesp, Valéria dos Santos e Nelson Andujar

Evenson Dotto, Fabrício Nunes e Pedro Cia Junior

Ari Barcellos, Paulo Roberto Machado e Paulo Cesar Ferrari

Marcelo Bravo, Leila Marques, Evandro Banzato e Pedro Cia Junior

Fábio Franchin e Fábio Gerevini

Denise de Oliveira Masselco e Regina Guirelli

Henrique de Carvalho, Gustavo Vallejo e Glauco Pinheiro da Cruz

Luis Felipe Balieiro Lima e o pai José Bueno Lima

CRECI 6529

MAIS PERTO DE VOCÊ...
MAIS PERTO DO SEU SONHO!

Parque Novo Oratório
Av. Das Nações, 668
Santo André - SP
55 11 2884-6500

Parque Das Nações
R. Suíça, 858
Santo André - SP
55 11 4997-4499

Vila Pires
Av. D. Pedro I, 1048
Santo André - SP
55 11 4972-8899

Campestre
Al. Campestre, 368
Santo André - SP
55 11 2928-4320

Gilda
Av. Higienópolis, 518
Santo André - SP
55 11 2928-7600

PANTERA
IMÓVEIS
www.PANTERAIMOVEIS.com.br

Eleitores votam pelo ABC

O sucesso da campanha Vote pelo ABC, desenvolvida pela Octopus Comunicação e abraçada pela ACISA em busca de maior representatividade nas esferas estadual e federal, foi confirmado nas urnas durante as eleições do último dia 2 de outubro.

Para o presidente Pedro Cia Junior e o vice-presidente de Marketing, Paulo Cesar Ferrari, a campanha visou apenas fortalecer o Grande ABC e não favorecer algum candidato ou legenda. "A população das sete cidades está mais consciente sobre a importância de eleger candidatos que realmente sejam da região e que estejam comprometidos em trazer benefícios e investimentos para as áreas de educação, saúde, mobilidade e infraestrutura. A mobilização política é o caminho essencial para a retomada do crescimento regional", reforçam os dirigentes.

Com o maior engajamento da sociedade, o Grande ABC conquistou nove cadeiras na Assembleia – duas a mais do que no pleito de 2018 - e cinco deputados federais, praticamente dobrando o número de representantes.

Para a Assembleia Legislativa, Ana Carolina Serra (Solidariedade), primeira-dama de Santo André, foi a mais votada da região e a décima do estado de São Paulo. Em segundo lugar ficou a deputada estadual Carla Morando (PSDB), primeira-dama de São Bernardo, reeleita; Luiz Fernando Teixeira (PT) reelegeu-se como o terceiro mais votado da região; Thiago Auricchio (PL), de São Caetano, reeleito; Teonílio Barba (PT), também reeleito, seguidos por Altair Moraes (Republicanos); Rômulo Fernandes (PT), Ediane Maria (PSOL) e Átila Jacomussi (Solidariedade), ex-prefeito de Mauá.

Alex Manente, do Cidadania, foi o que conquistou maior número de votos para deputado federal, seguido do ex-prefeito de São Bernardo e ex-ministro do governo Lula, Luiz Marinho (PT), Maurício Neves (PP), Marcelo Lima (Solidariedade) e Fernando Marangoni (União Brasil).

Portas abertas

Depois de abraçar a campanha Vote pelo ABC, a ACISA, de forma sempre apartidária, abriu as portas da entidade para os candidatos ao governo de São Paulo, à Assembleia Legislativa e à Câmara dos Deputados. Durante as visitas, os candidatos tiveram a oportunidade de apresentar suas propostas para a região do Grande ABC e esclarecer as dúvidas dos empresários sobre os principais problemas que impactam os moradores e os empreendedores locais.

A primeira candidata à Assembleia Legislativa que visitou a ACISA foi Ana Carolina Serra, que aproveitou a oportunidade para apresentar aos diretores um balanço do Fundo Social de Solidariedade (FSS), do qual foi presidente desde a primeira gestão do prefeito Paulo Serra.

O segundo candidato a visitar a diretoria da ACISA, no dia 24 de agosto, foi o deputado federal Alex Manente, candidato à reeleição, que esteve acompanhado pelo presidente da Câmara Municipal de Santo André, Pedrinho Botaro. Manente apresentou um balanço de suas atividades nos últimos quatro anos na Câmara dos Deputados e também suas propostas para o novo mandato.

No dia 31 de agosto, além do candidato ao governo de São Paulo pelo Novo, Vinícius Poit, também estiveram na entidade comercial os candidatos ao Senado, Ricardo Mellão, e aos cargos de deputados estadual e federal, Kaique Vicente e Paulo Proieti, respectivamente.

No dia seguinte (1º de setembro), Tarcísio de Freitas esteve na ACISA, juntamente com o vice-prefeito e candidato a deputado federal, Luiz Zacarias, pelo deputado estadual Altair Moraes, candidato à reeleição, e também pelo candidato a deputado federal, Alessandro Leone.

Tarcísio de Freitas falou com os diretores da ACISA sobre segurança, mobilidade urbana e a importância da vinda do metrô para a região e da redução da burocracia para abertura de novos negócios, além de maior celeridade na emissão de licenças ambientais. Questionado sobre o aumento abusivo do ICMS sobre os veículos usados, o candidato garantiu que, caso eleito, fará a redução da carga tributária para continuar incentivando os negócios e a geração de empregos em todo o estado de São Paulo.

No dia 14 de setembro, foi a vez da ACISA receber o candidato a deputado federal Fernando Marangoni, que esteve acompanhado pelos vereadores Edson Sardano e Vavá da Churrascaria. Na visita, o candidato apresentou o trabalho realizado enquanto esteve à frente da Secretaria Executiva de Habitação do Estado de São Paulo.

No mesmo dia, a diretoria também recebeu o candidato a deputado federal Taka Yamauchi (MDB), ex-secretário de Obras de Diadema.

Na semana seguinte, dia 21, foi a vez da ex-deputada estadual e candidata ao Congresso Nacional pelo Partido Verde, Regina Gonçalves, falar sobre suas propostas para um possível mandato.

O candidato a deputado estadual pelo PMB, Professor Roberto, falou com a diretoria da entidade comercial também no dia 21 de setembro.

Fechando o ciclo de visitas dos candidatos, a ACISA recebeu no dia 30 de setembro o candidato à reeleição para a Assembleia Legislativa, Luiz Fernando Teixeira, que também apresentou todos os seus projetos realizados no atual mandato e as propostas para o novo mandato.

A força do empreendedorismo brasileiro e da inovação

Hoje, o Brasil é visto como um dos países com mais empreendedores do mundo, pois somente no primeiro semestre deste ano, mais de 2 milhões de novas empresas foram abertas no período. Desse total, 78,48% enquadram-se como microempreendedores individuais (MEIs).

De acordo com o monitoramento de empreendedores do Brasil feito pela Global Entrepreneurship Monitor (GEM), em 2021, o país ocupou o 5º lugar no ranking global na taxa de empreendedorismo total, ficando atrás apenas da República Dominicana (45,2%), Sudão (41,5%), Guatemala (39,8%) e Chile (35,9%), respectivamente.

Ainda no período de 2021, conforme dados da GEM, o Brasil chegou a bater o recorde de aberturas de novos negócios, atingindo a média de 682,7 mil de microempresas e 3,1 milhões de cadastros de MEI.

Apesar de existirem alguns fatores desfavoráveis no cenário global, os brasileiros seguem empreendendo e segundo levantamento da Contabilizei, para 2023, a perspectiva é positiva e comporta um crescimento de 8,6% (histórico de crescimento dos últimos anos), com expectativa de mais de 4,35 milhões de aberturas de empresas.

Como forma de contribuir para a capacitação dos empreendedores e geração de novos negócios, a ACISA criou há dois anos a Academia de Negócios e Inovação e durante este mês de outubro, a programação será ainda mais especial, pois o foco das *lives, podcasts* e cursos, em parceria com renomadas instituições de ensino, será sobre o empreendedorismo.

Além de apoiar a Semana da Ciência, Tecnologia e Inovação, promovida pela Prefeitura Municipal de Santo André, a ACISA também realizará no mesmo período, de 17 a 21 de outubro, uma semana com programação especial sobre o mesmo tema, com vários posts sobre empreendedorismo e inovação, que podem ser acompanhadas pelas redes sociais da entidade ou pelo canal de WhatsApp. Caso ainda não esteja cadastrado, basta salvar o número (11) 2199-1611 na sua lista de contatos e enviar a mensagem: Quero receber informações da ACISA.

Lives especiais

Abordar a inovação com os empreendedores é sempre gratificante para a ACISA, que procura constantemente proporcionar novos conhecimentos e formas de capacitação dos empresários e de seus colaboradores a fim de incrementar novos negócios.

Por isso, no dia 26 (quarta-feira), às 17 horas, Mundo dos negócios, empreendedorismo e inovação será o tema da live, conduzida por Daniel Buissa, diretor da ACISA e do Colégio Pentágono e coordenador técnico da Unidade de Planejamento e Assuntos Estratégicos de Santo André. Nesse dia, o evento contará com a participação do empreendedor e gestor de TI, Leo Gmeiner, e do gerente regional do Sebrae-ABC, Paulo Cereda.

A live será transmitida pelos canais do YouTube.com/ACISASA e do Facebook.com/ACISA/live.

Podcasts no ar

Outra forma de ficar por dentro das diferentes abordagens sobre empreendedorismo é seguir a série de podcasts, com transmissão gratuita pelo portal acisa.com.br/podcast, pelo App ACISA ou pelas demais plataformas de streaming.

No dia 7 de outubro, o tema abordado foi *O que é empreendedorismo*, com explicações sobre suas vantagens e desvantagens, como ter uma atividade empreendedora de sucesso, ganhos proporcionais ao seu esforço, autonomia e liberdade, instabilidade econômica e falta de conhecimento em gestão. No dia 14, será a vez de *Desenvolva uma mente empreendedora que domine o mercado*. O podcast proporcionará uma dimensão de como tirar a ideia do negócio do papel, visão de futuro e a importância da resiliência.

Empreendedorismo e inovação: a moeda para o sucesso nos negócios será o assunto do dia 21. A capacidade de inovar exige que o profissional saia da zona de conforto, aproveite os interesses do público e crie novas tendências ou soluções que sejam capazes de mudar a vida dos clientes. E para encerrar o mês do empreendedorismo, no dia 28, serão abordadas as *8 características de um empreendedor: aprenda como desenvolvê-las.*

Em novembro, a série de podcast continua com novos temas voltados ao mundo corporativo e à Black Friday. No dia 4, será abordado: O que é *shopstreaming* e como ele pode auxiliar nas vendas dos pequenos negócios e, na semana seguinte, dia 11, o tema envolverá os *10 gatilhos mentais que fazem consumidores gastarem muito mais na Black Friday. Saiba como implantar o ESG nos pequenos negócios* será o tema do dia 18 e o último episódio do mês, no dia 25, abordará *Ciberataques: quais são os riscos para os pequenos negócios*.

Parcerias inovadoras

Em parceria com o CRA-SP Educa (Conselho de Administração do Estado de São Paulo), a ACISA disponibiliza aos seus associados vários cursos ministrados em uma plataforma on-line gratuita em formato EAD e neste mês de outubro, o primeiro curso será ministrado no dia 3, pelo Serviço Nacional de Aprendizagem Comercial (Senac), sob o tema: *Empreendedorismo - novos negócios.*

No dia 10, o assunto abordado será *Ética empresarial* pela Fundação Getúlio Vargas (FGV) e oferecerá análise dos princípios que regem a ética e sua aplicação no mundo empresarial. *Empreendedorismo e inovação* será o tema do dia 17, disponibilizado pela Fundação Bradesco, que trará o tema sobre a ótica da capacidade de criar soluções inovadoras e colocá-las em prática.

O curso ministrado pela Fundação Bradesco, no dia 24, será *Comunicação empresarial*, com o objetivo de mostrar a importância de desenvolver a capacidade de se comunicar bem, seja na forma escrita ou oral, como fator de diferenciação no mercado de trabalho e fechando o mês, no dia 31, a Fundação Instituto de Administração (FIA) falará sobre *Desafios de gestão empresarial: o gestor financeiro e a informação contábil na administração do capital de giro*.

Em novembro, os cursos disponibilizados pelo CRA-SP Educa trará uma variedade ainda maior de temas. No dia 7, a Fundação Getulio Vargas (FGV) abordará *Produto e marca*; na semana seguinte, dia 14, será a vez de *Processo seletivo: mitos e verdades*, pelo Grupo IBMEC Educacional e a Escola Superior de Propaganda e Marketing (ESPM) ministrará no dia 21, *Técnicas de persuasão e argumentação que funcionam*. No dia 28 de novembro, o Senac trará o tema: *Introdução a IoT – Internet das coisas*.

Para se inscrever, basta acessar o link https://acisa.com.br/academiadenegocioseinovacao/cra-sp - clicar na instituição de ensino e escolher o curso desejado.

Linha de crédito exclusiva

Na quinta-feira (20 de outubro), das 9h às 18 horas, a ACISA realizará um plantão em sua sede para apresentar aos associados todos os benefícios disponibilizados pelo ACCredito, uma instituição financeira autorizada e supervisionada pelo Banco Central do Brasil. Ela foi constituída com o propósito de apoiar o desenvolvimento e crescimento de microempreendedores individuais, microempresas e pequenas empresas, filiadas às associações comerciais integrantes da Federação das Associações Comerciais do Estado de São Paulo (Facesp).

Na ocasião, os associados da ACISA conhecerão as linhas de crédito e demais produtos com prazos e taxas diferenciadas, sem burocracia e por meio de uma plataforma 100% digital. A ACCredito conta com linhas de crédito, nas modalidades de empréstimo para capital de giro, financiamento para investimentos, antecipação de recebíveis de vendas à vista ou a prazo e cartões. Com tecnologia de ponta, também oferece serviços de apoio aos negócios, como emissão e cobrança de boletos e conta de pagamento.

Os interessados em conhecer o serviço poderão agendar um horário por meio do link: https://forms.gle/GNiVdH6Jn8QcLuQ98

accredito

Excelência em Gestão

A edição 2023 do Prêmio Santo André Excelência em Gestão novamente tem a ACISA como parceira da Secretaria de Desenvolvimento e Geração de Emprego, ao lado do Sebrae-SP. Criado como forma de estimular o aperfeiçoamento das empresas locais e promover o reconhecimento das empresas que implementam boas práticas de gestão em suas atividades, o prêmio aceitará inscrições até o próximo dia 16 de outubro, por meio do link: https://bit.ly/ExcelenciaemGestao2022. Para participar, a empresa precisa estar instalada em Santo André e estar em dia com suas obrigações fiscais e de licenciamento.

Ao se inscrever, todas as empresas participantes preenchem o Diagnóstico de Gestão, com questões baseadas na metodologia Sebrae. Em seguida, o empreendedor receberá um diagnóstico detalhado de sua atividade, com indicação de quais os pontos em que a empresa necessita de mais atenção para o crescimento do negócio.

Prêmio Santo André Excelência em Gestão

O evento contará com premiações e certificações como Melhor colocado geral, Caminho da Excelência, Destaques em Excelência, Mérito Startup, Compromisso Médias e Grandes Empresas, entre outras. Os resultados serão publicados no site da Prefeitura até o dia 21 de outubro e a entrega da premiação será realizada no dia 17 de novembro.

Associado Premiado

Desde o dia 1º de outubro, está no ar a Campanha Associado Premiado, que visa aproximar ainda mais os empreendedores com a ACISA.

A participação é automática e todas as pessoas jurídicas com mais de dois anos de associação e em situação adimplentes receberão um número da sorte para concorrerem a notebooks, TVs de 50 polegadas, vales-viagem e vales-jantar. O sorteio dos ganhadores será pela Loteria Federal no dia 26 de outubro e a entrega dos prêmios está programada para o dia 23 de novembro no novo espaço empresarial da entidade comercial.

Atualize seus dados e não fique fora desta ação!

ASSOCIADOPREMIADO.ACISA.COM.BR

Preço e seleção de pessoas são temas de oficinas

Mensalmente, a Academia de Negócios e Inovação ACISA disponibiliza para seus associados algumas ações em parceria com o Sebrae-SP, seguindo sempre uma agenda com assuntos importantes do universo corporativo.

No próximo dia 18 de outubro, às 19 horas, será realizada uma oficina focada em recrutamento e seleção de pessoas. Nesse dia, o consultor graduado em Economia, pós-graduado em Gestão de Negócios pelo Insper e em Administração para PME´s pela FIA-SP, Fábio Costa ajudará o participante a compreender a importância do processo de recrutamento e seleção para compor sua equipe de trabalho, por meio da aplicação de entrevistas que colaboram em seu processo de decisão para formar uma equipe com perfil adequado ao seu negócio.

A oficina é gratuita, presencial e os interessados deverão fazer sua inscrição em https://bit.ly/3AgT5th.

Em novembro, no dia 22, às 19 horas, acontecerá a oficina *Descomplique – formação de preço de venda*, com Leonardo Suyama Tegg, consultor de negócios, economista, MBA Executivo em Finanças pelo IBMEC e MBA Gestão Empresarial pela FGV.

A atividade é gratuita, no formato presencial e sua proposta é reunir na prática, orientações para que o empresário possa estruturar e montar o seu preço de venda, buscando a competitividade da sua empresa em relação ao mercado. Para participar, os interessados devem fazer sua inscrição em https://bit.ly/3T89CZu.

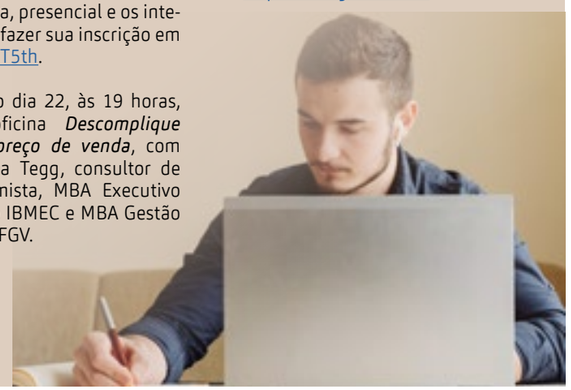

LGPD para o segmento contábil

A fim de celebrar o Dia do Contador e também expor ao setor contábil as características específicas do segmento no tocante ao adequado tratamento dos dados pessoais e as implicações jurídicas para quem não cumprir a Lei Geral de Proteção de Dados (LGPD), a ACISA, por meio do Núcleo Setorial Contabilista de Santo André, lançou um pacote de benefícios para os associados que desejam se enquadrar na legislação.

O lançamento ocorreu durante uma live, no dia 22 de setembro, com a presença do advogado e diretor da ACISA, Luís Felipe Balieiro Lima, e do presidente do Sindicato dos Contabilistas de Santo André (Sincosa), Celso Carlos da Silva.

A mediação ficou a cargo do diretor Zoilo de Souza Assis Junior e, segundo ele, seguir a LGPD representa um importante passo para as empresas no compromisso com a integridade das relações e respeito à privacidade dos clientes. "Adequar-se às regras é apenas o início de um processo necessário para atuar de maneira correta e segura, tendo em vista que as pessoas terão cada vez mais consciência sobre os problemas relacionados à falta de privacidade e a proteção de dados", destaca o diretor.

Para conhecer os detalhes dessa parceria, basta acessar o canal do YouTube: https://www.youtube.com/watch?v=9Uc19ChfEjE

NME promove palestra sobre metaverso

Como forma de marcar o retorno das atividades presenciais, o Núcleo de Mulheres Empreendedoras (NME) realizará uma palestra no próximo dia 19 de outubro (quarta-feira), às 19h30, na sede da ACISA.

Metaverso, tecnologia e inovação será o tema do evento, conduzido pelo consultor de estratégias e diretor da entidade, Luis Antonio Sampaio da Cruz. "Além de reunir as atuais participantes, também buscamos novas empresárias que queiram fazer parte do núcleo, que completou no último mês de abril, 14 anos de existência. Somos um dos pioneiros na região do Grande ABC", destaca a diretora Regina Guirelli.

O NME faz parte do Projeto Empreender da ACISA, que tem a finalidade de prestar apoio operacional, gerencial e incentivar o associativismo entre micro e pequenas empresas do mesmo segmento, visando o seu crescimento.

Instituição integra jovens em vulnerabilidade social

Em março de 2006, por meio da iniciativa de integrantes da Congregação das Irmãs Ursulinas de São Jerônimo de Somasca, nasceu o Instituto Amigos da Beata Catarina e Judite Cittadini, em Santo André. Sua principal finalidade é prestar atendimento a crianças e adolescentes em situação de vulnerabilidade social decorrente da privação de renda, fragilidade de vínculos afetivos, em situação de risco social por negligência, violência doméstica, trabalho infantil, drogas, abuso ou exploração sexual, evasão escolar e abandono.

Atualmente, são 325 atendidos, com idade entre 6 e 15 anos, que passam períodos de três horas no local, de segunda à quinta-feira, participando de várias atividades, como aulas de balé, de informática, dança, capoeira, futebol, artesanatos e jogos educativos, que visam resgatar a cidadania, recuperar a autoestima e dar perspectivas de vida além de trabalhar com ações socioeducativas. Todas as crianças e jovens contam com café da manhã, almoço e lanche no período da tarde.

De acordo com a presidente Irmã Ângela Pirri, um dos objetivos da instituição além de realizar o trabalho socioeducativo com os jovens é atingir também as famílias por meio da dinâmica de trabalho realizada com os seus filhos.

Para continuar com o trabalho social, o Instituto Amigos da Beata Catarina e Judite Cittadini precisa da ajuda da comunidade, como doação de alimentos e de cestas básicas, as quais são revertidas para as famílias dos atendidos, além de materiais lúdicos e pedagógicos.

A entidade está localizada na rua Caminho dos Vianas, 1.779 A – Vila João Ramalho – Santo André – telefone (11) 4453-6633.

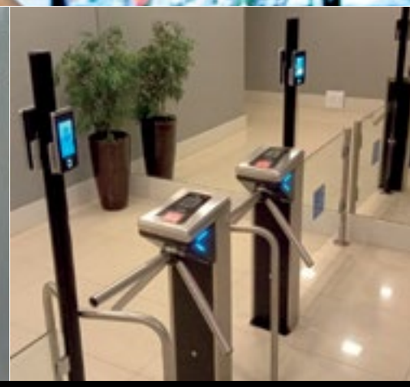

MONITORAMENTO ELETRÔNICO | RECONHECIMENTO FACIAL | CATRACA ELETRÔNICA | PORTARIA VIRTUAL

Nosso maior objetivo é garantir total tranquilidade aos nossos clientes.

GRUPO JJ
Segurança Privada & Serviços

O **GRUPO JJ** é formado por empresas de Segurança Privada e Prestação de Serviços em: Portaria, Controle de Acesso, Recepção, Vigilância, VSPP, Monitoramento Eletrônico, Bombeiro Civil, Limpeza e Conservação, Manutenção, Zeladoria, Jardinagem, dentre outros Serviços de Terceirização customizados de acordo com as necessidades de cada cliente.

Além de contar com a Portaria Presencial, o Grupo JJ também possui a Portaria Virtual e o Monitoramento Eletrônico.

O Grupo JJ conta com o que há de mais moderno em sistemas de segurança e equipamentos para o atendimento à Portaria Virtual e ao Monitoramento Eletrônico.

O Sistema de Reconhecimento Facial do Grupo JJ se baseia na identificação do padrão característico facial de cada indivíduo.

É possível notar que a digitação de senhas, leitores de digitais e a aproximação de crachás como também de tags e cartões vem sendo substituídas por dispositivos de Reconhecimento Facial em ambientes privados e públicos como condomínios residenciais e comerciais, empresas, clubes, estação de transporte coletivo, shoppings e aeroportos.

A vantagem da tecnologia de Reconhecimento Facial é a capacidade de realizar essa operação muito rápida e com enorme escala de armazenamento, o que para um ser humano fica praticamente impossível poder comparar de forma criteriosa uma imagem em menos de 0,2 segundos em um banco de dados volumoso com mais de 10.000 imagens.

É muito importante saber que nem todos os dispositivos de reconhecimento facial são iguais porque existem diversas marcas e modelos de equipamentos.

O grau de fidelidade no critério de reconhecimento facial para um excelente dispositivo precisa ser maior que 99% de precisão, possuir recurso de compensação de luz, software de anti-falsificação, velocidade para resposta da comparação e semelhança, criptografia de dados para privacidade conforme a L.G.P.D. (Lei Geral de Proteção de Dados) e normas adequadas conforme exigências dos órgãos de qualidade.

4472-4233
@GRUPOJJSEGURANCA
jjsegurancaprivada.com.br
Rua Iugoslávia, 108 - Parque das Nações
Santo André - SP

Vizinhança Solidária chega aos comércios

Depois do sucesso alcançado pelo Programa Vizinhança Solidária nos bairros, os comércios da cidade de Santo André, com o apoio da ACISA, também passarão a usufruir dos seus benefícios. Idealizado em 2010 e implementado inicialmente no Bairro Bom Pastor, o programa foi expandido para toda Polícia Militar do Estado de São Paulo e ganhou até uma lei estadual que regula sua execução, a Lei nº 16.771/18.

O Programa *Vizinhança Solidária Comercial* pretende agir na prevenção primária, ou seja, antes que o delito aconteça, diminuindo a chance do criminoso agir e aumentando a percepção de segurança aos usuários, sejam eles clientes, funcionários ou proprietários do estabelecimento, além de reduzir as ocorrências criminais no varejo.

"O programa pode ser implantado em qualquer comunidade, independentemente das peculiaridades sociais, culturais ou econômicas que a caracterizam, sendo certo que o fator primordial é a mobilização da sociedade e a integração com a Polícia Militar", explica Regina Guirelli, diretora da ACISA e presidente do Conseg Santo André Centro.

A expectativa é reunir o maior número de comerciantes, utilizando inclusive aplicativos de mensagens para a ganhar maior velocidade e alcance nas informações para denunciar roubos, furtos e outros crimes em lojas, inclusive nos horários noturnos, quando a maioria dos comércios está fechada. O programa é reconhecido publicamente por meio de placas e os comerciantes poderão optar por colocá-las em sua loja ou nas proximidades, com os dizeres: *Programa Vizinhança Solidária - área vigiada pela comunidade*.

Segundo o Capitão PM Fábio Henrique Marotti, os policiais militares estarão em contato com os grupos para instruir, orientar e sanar possíveis dúvidas sobre o programa ou mesmo questões relativas à segurança pública, lembrando sempre que, o telefone oficial da Polícia Militar é 190, sendo necessário seu acionamento para gerar demandas ou ocorrências.

Regina Guirelli

Cãominhada está de volta!

Depois de dois anos, a Cãominhada está de volta. Com realização da ACISA, do Singular, por meio da Equipe Singulariana de Proteção aos Animais (ESPA) e da Prefeitura Municipal de Santo André e com apoio da Polícia Militar, OAB Santo André, Semasa e Canil de São Caetano do Sul, a 13ª edição do evento acontecerá no domingo, 6 de novembro, a partir das 9 horas, no Paço Municipal de Santo André.

Será uma manhã de muitas atividades para toda a família e uma grande oportunidade para movimentar o segmento pet. Na programação já estão confirmados show de agility, presença dos cães da Guarda Municipal de São Caetano, feira de adoção e as atrações do Domingo no Paço.

Valorize o comércio local!

Dia das Crianças, Black Friday e Natal são três importantes datas do varejo nacional que acontecem neste último trimestre e esse período tem tudo para ser um sucesso, desde que cada comerciante coloque sua criatividade em prática: inovando e adotando promoções e estratégias para diferenciar seus produtos frente aos concorrentes.

Para dar uma força aos empresários locais e incentivar os consumidores para que efetuem suas compras nos comércios da cidade, a ACISA continua com a Campanha Compre em Santo André, Prestigie Seu Bairro!, com forte divulgação em suas redes sociais.

No portal www.acisa.com.br também está disponível um e-book com várias informações de como iniciar a transformação digital, marketplaces disponíveis no mercado, como utilizar corretamente o WhatsApp business para alavancar suas vendas, dentre outras dicas. Além disso, a Academia de Negócios e Inovação também disponibiliza no canal do YouTube uma verdadeira biblioteca virtual com lives e palestras sobre diversos temas do mundo corporativo, além de uma série imperdível de podcasts, que pode ser acessada no portal da ACISA, no App ACISA e nas demais plataformas de streaming.

Francisco Carlos, Arthur e José Roberto

Casas Piva completa 80 anos

A octogenária Casas Piva já foi responsável pelo envidraçamento de grandes indústrias, como Pirelli e Rhodia, além de vários empreendimentos comerciais e residenciais do ABC, do interior de São Paulo e também de outros estados. A empresa cresceu junto com a cidade de Santo André, onde nasceu e continua localizada até hoje.

Fundada por Alcides Piva, em 1942, como Irmãos Piva, logo seu irmão Armando começou a trabalhar na empresa e passou a contribuir para o seu crescimento. Foram tempos intensos, até que em meados da década de 1960, seus três filhos mais velhos, Armando Vagner, Ricardo e José Roberto ingressaram, ainda muito jovens, na empresa e era comum, eles terem que conciliar os estudos com as tarefas do dia a dia. Nessa época, a loja passa a se chamar Casas Piva e também já não contava com o seu fundador.

Hoje, seu público-alvo são os consumidores finais e o carro-chefe é a venda e a instalação de box de vidros, espelhos, quadros e peças de decoração. Com o falecimento, no ano passado, do patriarca, que desempenhou um forte papel na área social e cultural da cidade, a Casas Piva está sob responsabilidade do José Roberto e dos outros dois irmãos, Arthur e Francisco Carlos.

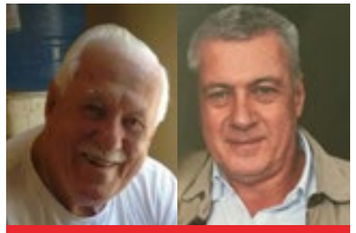
O patriarca Armando Piva e seu filho Ricardo, ambos falecidos

Os empresários continuam com o mesmo empenho e determinação do seu pai para levar aos clientes, o melhor atendimento e serviços de qualidade.

Armando Vagner

My Pet Memo
CREMATÓRIO

A melhor despedida para o seu Pet.

Somos um crematório de Pets que tem como missão dar ao melhor amigo e membro da família um final digno para eternizar uma relação de amor incondicional.

11 4549-5858 /mypetmemo
Rua das Caneleiras, 535. Jardim, Santo André

Parceria ACISA com o My Pet Memo.

13ª Cãominhada de Santo André

Com Feira de Adoção

Dia 06/11 das 9h às 13h
no estacionamento do
Paço Municipal de Santo André

Orlando Braz Mazoti, diretor da Acisbec, e Valter Moura Junior, presidente da Acisbec, com os presidentes das associações comerciais Sergio Ricardo Tannuri (São Caetano do Sul), Eliete Vieira (Ribeirão Pires), José Eduardo Zago (Mauá) e Pedro Cia Junior.

Pedro Cia Junior recebe homenagem da Acisbec

No último dia 28 de setembro, a Associação Comercial e Industrial de São Bernardo do Campo (Acisbec) realizou o evento em comemoração aos 78 anos de sua fundação.

Uma série de homenagens marcou o momento, como o lançamento de um busto de bronze do ex-presidente, Valter Moura, falecido em junho deste ano, e a reinauguração da galeria de ex-presidentes, todos in memoriam, que passaram pelas diferentes gestões.

O atual presidente, Valter Moura Junior, também entregou uma placa comemorativa aos presidentes das demais associações da região do ABC e Pedro Cia Junior foi um dos contemplados.

Desempenho regional

A ACISA realiza trimestralmente uma pesquisa junto aos seus associados como forma de conhecer o atual cenário da Região do Grande ABC e o desempenho econômico de seus negócios. Por isso, é muito importante a participação de todos, pois somente assim é possível traçar um perfil bem próximo da realidade.

A pesquisa envolve apenas 10 questões e não leva mais do que 2 minutos para ser respondida. Não há necessidade de identificação e, após o encerramento, você ainda consegue verificar o resultado parcial.

Fique atento, a próxima pesquisa acontece neste mês de outubro e ela pode ser respondida no link: https://forms.gle/6bq2jBF9xNoUF9Fy8

Espaço do Colaborador

A destaque desta edição do Espaço do Colaborador é Vânnia Redoval, que há 24 anos está na ACISA. Graduada em Pedagogia e com pós-graduação em Empreendedorismo, Vânnia ocupa o atual cargo de administradora do Escritório Regional da Junta Comercial e é responsável para que todos os processos de abertura, encerramento ou alteração de empresas sejam entregues no prazo estipulado.

Além de adorar cinema, ler e passear com a sua pet Layla, Vânnia também deixou o empreendedorismo entrar em sua vida. Com paixão explícita por dança, em abril de 1998, fundou a academia Vandance, localizada no Jardim Santo Alberto, no Segundo Subdistrito de Santo André.

O local oferece várias modalidades, como jazz, ballet, sapateado, dança do ventre, contemporâneo, hip hop e k-pop. "Atuamos com turmas de todas as idades e, inclusive, fazemos um trabalho de inclusão social", acrescenta a empreendedora.

Produção industrial cresce no ABC

Pesquisa de Sondagem Industrial-Índice de Confiança Empresarial da CNI-Fiesp, com recorte regional realizado pela Universidade Metodista de São Paulo, aponta que a produção industrial no Grande ABC vai deixando para trás a fase mais aguda da pandemia de Covid-19 e ampliou a Utilização da Capacidade Instalada (UCI), que registrou 71% em julho passado, ou 4 pontos percentuais acima do uso em julho de 2021. Isso, depois de acusar UCI de apenas 39% mensal no primeiro semestre de 2020.

Desde 2021, industriais do ABC também apontam melhora na Intenção de Investimentos, assim como nas perspectivas de exportação. A Intenção de Investimento saiu de 62,5 pontos em janeiro de 2022 para 65,4 em julho. E a evolução da quantidade exportada chegou a 63 pontos em maio último, contra cenário pessimista de apenas 25 pontos há dois anos, ou seja, em maio de 2020.

Outras avaliações positivas da Sondagem Industrial-Índice de Confiança Empresarial no ABC estão nas perspectivas de evolução de compras de matéria-prima (59 pontos em maio último, contra 50 pontos em janeiro deste ano). "Isso se deve à necessidade de aumento da produção para atender às demandas interna e externa", comenta professor Sando Maskio, coordenador de Estudos do Observatório Econômico da Metodista. Também houve evolução na expectativa do número de empregados (53,8 em maio contra 45 em janeiro deste ano).

Economia nacional

No cenário nacional, o Brasil tem apresentado bons resultados econômicos, contrariando as expectativas de muitos analistas que apontavam que o ano de 2022 seria desastroso. O PIB (Produto Interno Bruto) deve fechar o ano num índice muito próximo dos 3%.

A produção industrial brasileira subiu 0,6% na passagem de junho para julho e avançou em quatro dos 15 locais analisados pela Pesquisa Industrial Mensal (PIM) Regional, divulgada recentemente pelo Instituto Brasileiro de Geografia e Estatística (IBGE).

Segundo o analista da pesquisa, Bernardo Almeida, algumas medidas impactaram diretamente a cadeia produtiva e o consumo das famílias. "A redução do Imposto sobre Circulação de Mercadorias e Serviços (ICMS) sobre os combustíveis e o aumento de benefícios sociais modificam as tomadas de decisões por parte da produção, com tendência de antecipação, devido a essas medidas", detalhou Bernardo.

Um dos setores industriais que apresentou bom desempenho foi o automotivo. A produção de veículos aumentou 8,7% em agosto na comparação com julho, ao alcançar 238 mil unidades ante 219 mil do mês anterior. Na comparação com agosto do ano passado, a expansão foi de 43,9%.

Segundo o presidente da Anfavea, Márcio de Lima Leite, em agosto, pela primeira vez em um ano e meio, não houve fábricas paradas e o fluxo de semicondutores finalmente começou a melhorar, embora ainda existam restrições de oferta. As vendas de veículos novos tiveram elevação de 14,6% em agosto na comparação com julho e as exportações de veículos tiveram alta de 11,7% em agosto.

Outro dado importante diz respeito aos investimentos na área industrial. Segundo a Confederação Nacional da Indústria (CNI), os industriais são responsáveis por 68,6% do investimento empresarial em P&D (pesquisa e desenvolvimento).

ACISA
ASSOCIAÇÃO COMERCIAL E INDUSTRIAL DE SANTO ANDRÉ

CONSULTAS E NEGATIVAÇÕES

Mais de 30 soluções de pesquisas para pessoas físicas e jurídicas, através do banco de dados do Boa Vista SCPC.

Também disponibilizamos a Negativação de Devedores, uma ferramenta de cobrança essencial para que o credor possa cadastrar o inadimplente no maior banco de dados do Brasil.

DEPARTAMENTO DE COBRANÇA

Nossa equipe é qualificada, experiente e explora com competência todas as ferramentas visando a recuperação da sua carteira de inadimplência.

JUNTA COMERCIAL

Constituições, alterações, distratos de empresas de São Paulo e muito mais com atendimento ágil e seguro.

CERTIFICADO DIGITAL

Documento eletrônico que garante proteção e validade jurídica às transações on-line e à troca virtual de documentos, mensagens e dados.

CLUBE DE DESCONTOS E VANTAGENS

Através de parceiros que atuam nos segmentos de consultoria, educação, marcas e patentes, saúde, seguros, tecnologia entre outros, possibilita aos associados, condições especiais na contratação dos serviços.

GUIA COMERCIAL APP ACISA

O Guia Comercial no Aplicativo da ACISA foi desenvolvido para divulgar o seu negócio online, sem custo, além da possibilidade de buscar algum comércio na região de Santo André de forma simples e rápida.

ACADEMIA DE NEGÓCIOS E INOVAÇÃO

Lives, cursos, palestras, treinamentos e capacitações, muitas delas gratuitas, sobre os mais variados temas.

ACISA SOLIDÁRIA

Um espaço para que as instituições beneficentes da cidade de Santo André divulguem seus trabalhos e como a sociedade pode ajuda-las a manter suas atividades.

VEJA TODOS OS NOSSOS SERVIÇOS EM:
ACISA.COM.BR

É com grande satisfação que apresentamos os mais novos associados:

- Alfatech Comércio de Peças e Manutenção
- Anhanguera Educacional Participações
- Assecon Contabilidade
- Asthi Indústria e Comércio de Mangueiras
- Atual, Serviços e Transportes Rápidos
- Bellis Tecnologia e Automação
- Biofast Medicina e Saúde
- Borracharia Perimetral Ltda.
- CHF Educação Profissional
- Cairoxi Formaturas
- Carolina Araújo de Oliveira
- Casa do Construtor - Santa Terezinha
- Cash Local Tecnologia e Serviços
- Castellar e Assis Contabilidade
- CBLOC Brasil Locação de Equipamentos
- Cíntia Rosana de Araújo Ramos
- Clara Teixeira Evangelista
- Comercial Michael Judi Presentes Importadora
- Comércio de Auto Peças Santa Tereza do Embu
- Contabilidade Diadema
- Débora de Cássia Boton Sales
- EGP - Empresa Global de Projetos e Obras
- Elaine Silvia Pasquini
- Encopel Comércio de Rolamentos e Peças
- English School of Wisdom Cursos
- Escritório Contábil SM Visão
- Fischer Brasil Indústria e Comércio
- Formiga Soluções em Marketing
- Gabriel de Agostini Zago
- Geralda Fernandes Correia
- Gillugil Revestimentos
- Global Pet Reciclagem
- Hand Craft Sistemas de Embreagem
- Imprimax Indústria de Auto Adesivos
- Infobra Comércio Varejista
- Ive Vanessa Cordeiro Saldanha
- J&F Eventos e Formaturas
- Jorge Paulo de Oliveira
- JP Distribuidora
- Kinema Fotografias
- Krempel Brasil
- LFM Garnes Contabilidade & Gestão
- L.A. Eventos e Intermediações de Negócios
- Leonardo Delaterra
- LGK Assessoria e Treinamento em Governança
- Luciana Lins Matricardi
- Luiz C. de Araújo Santo André Transportes
- Luporini Distribuidora de Autopeças
- Madel Comércio de Madeiras e Ferragens
- Maxprime Indústria e Comércio de Plásticos
- MD Assessoria Contábil e Certidões
- MGTX Marketing e Comunicação
- Mitsu Empreendimentos e Administração
- MP Automação Industrial e Engenharia
- Multitech Comércio de Sistemas Renováveis
- Nelson Tadeu Brito Pedro
- New PCM Serviços Terceirizados
- Oluap - Materiais de Construção
- Oncred Sociedade de Crédito Direto
- Pillowtex Indústria e Comércio Textil
- Qualic Serviços
- Revaps Serviços de Corretagem de Seguros
- Robson Aparecido Felix
- Rosimeiri Donisete da Silva
- RR dos Santos Manutenções
- Ruelo e Ribeiro Odontologia
- Sartori Assinatura de Veículos
- Serrão & Costa Serviços Médicos
- Simplício Suplementos
- SJ Comércio de Produtos de Higiene
- Solar 10 Energia Solar Fotovoltaica
- Stefania Garcia dos Santos
- Supermercado Fláquer
- Supermercado Fujikawa
- Supermercado Vila Rica Plus
- T. F. A. Rizzo Cursos de Informática e Idioma
- Talentos Com. e Exportadora de Utilidades
- Tradius Treinamento e Desenvolvimento
- Triex Comércio de Peças e Serviços
- Tubolix Embalagens
- Veiga Sociedade de Advogados
- Venice Agente Autônomo de Investimento
- Verzani e Sandrini
- Yara Maria Rodrigues

Associe-se e conheça nosso Clube de Vantagens,
ligando para 2199.1600 ou WhatsApp 2199-1611

CADASTRE-SE EM NOSSO CANAL DE COMUNICAÇÃO!

Receba nossas informações diariamente:
Informe Econômico, cursos, palestras,
eventos e podcasts!

Saiba mais em nosso site:
acisa.com.br

COPAFER

TUDO PARA INDÚSTRIA E CONSTRUÇÃO

48 ANOS

SUA MELHOR OPÇÃO PARA

CONSTRUIR E REFORMAR!

E EU, O **BERTÃO,** ESTOU AQUI PARA TE AJUDAR!

AQUI VOCÊ CONTA COM:

TELEVENDAS
(11) 4996-6000

APONTE SUA CÂMERA PARA ENTRAR EM CONTATO PELO WHATSAPP

COMPRE NO SITE, RETIRE NA LOJA

PARCELAMENTO EM ATÉ 6X SEM JUROS

agência FG

VENHA NOS CONHECER, A MELHOR QUALIDADE ESPERA POR VOCÊ!

MATRIZ
Av. dos Estados, 4555
Santa Terezinha - Santo André/SP

FILIAL
Av. dos Estados, 8393
Parque Jaçatuba - Santo André/SP

(11) 4996-6000
COPAFER.COM.BR
@COPAFER